

Câmara Municipal da Estância Turística de São Roque



Rua São Paulo, 355 - Jd. Renê - CEP 18135-125 - Caixa Postal 80 - CEP 18130-970
CNPJ/MF: 50.804.079/0001-81 - Fone: (11) 4784-8444 - Fax: (11) 4784-8447
Site: www.camarasaoroque.sp.gov.br | E-mail: camarasaoroque@camarasaoroque.sp.gov.br
São Roque - "A Terra do Vinho e Bonita por Natureza"

OFÍCIO PRESIDENTE CERTIDÃO nº 51/2013

São Roque, 08 de maio de 2013.

Excelentíssimo Senhor Prefeito,

Nos termos da Lei nº. 2.740, de 05/12/2002, em seu artigo 12, parágrafo único, solicitamos os bons ofícios de Vossa Excelência junto a Prefeitura, no sentido de que seja providenciada a expedição de CERTIDÃO da via pública do SISTEMA DE LAZER DO LOTEAMENTO VINHEDOS III, informando se tal área é oficial e se possui denominação oficial, bem como informar suas dimensões e se a mesma é de domínio público. Em sendo, informar desde quando, ou ao menos, se o é há mais de 05 (cinco) anos. Caso não haja informação sobre o tempo de domínio público da área, solicitamos ainda que conste da Certidão se há, no cadastro imobiliário da Prefeitura imóvel localizado na mesma e há quanto tempo, conforme preceitua a Lei 3.134 de 08/02/2008. Solicitamos ainda que junto à CERTIDÃO seja anexado um croqui do local.

Na certeza de que dispensará especial atenção ao pedido, desde já agradeço, renovando meus mais sinceros protestos de elevada estima e de distinta consideração.

Atenciosamente,

RODRIGO NUNES DE OLIVEIRA
Presidente

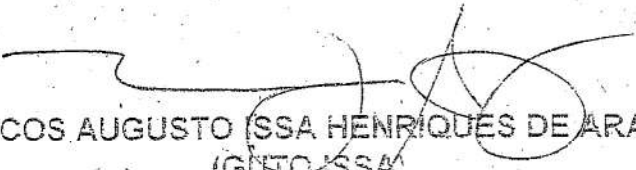
MARCOS AUGUSTO (SSA) HENRIQUES DE ARAÚJO
(GUTO ISSA)
Vereador

Ac
Excelentíssimo Senhor
DANIEL DE OLIVEIRA COSTA
DD. Prefeito da Estância Turística de São Roque
São Roque – SP

PROTOCOLO Nº CETSRS 08/05/2013 - 17:20:15 03608/2013

Imabc

P.E.T.S.R. SERVIÇO DE PROTOCOLO E ARQUIVO 13-MAI-2013 14:57 0002508 1/2

GIUSEPPE MATRICARDI

BRUNO SANI

ALMEIDA DE CAMPOS

PAULO DE CAMPOS OU SUCESSORES

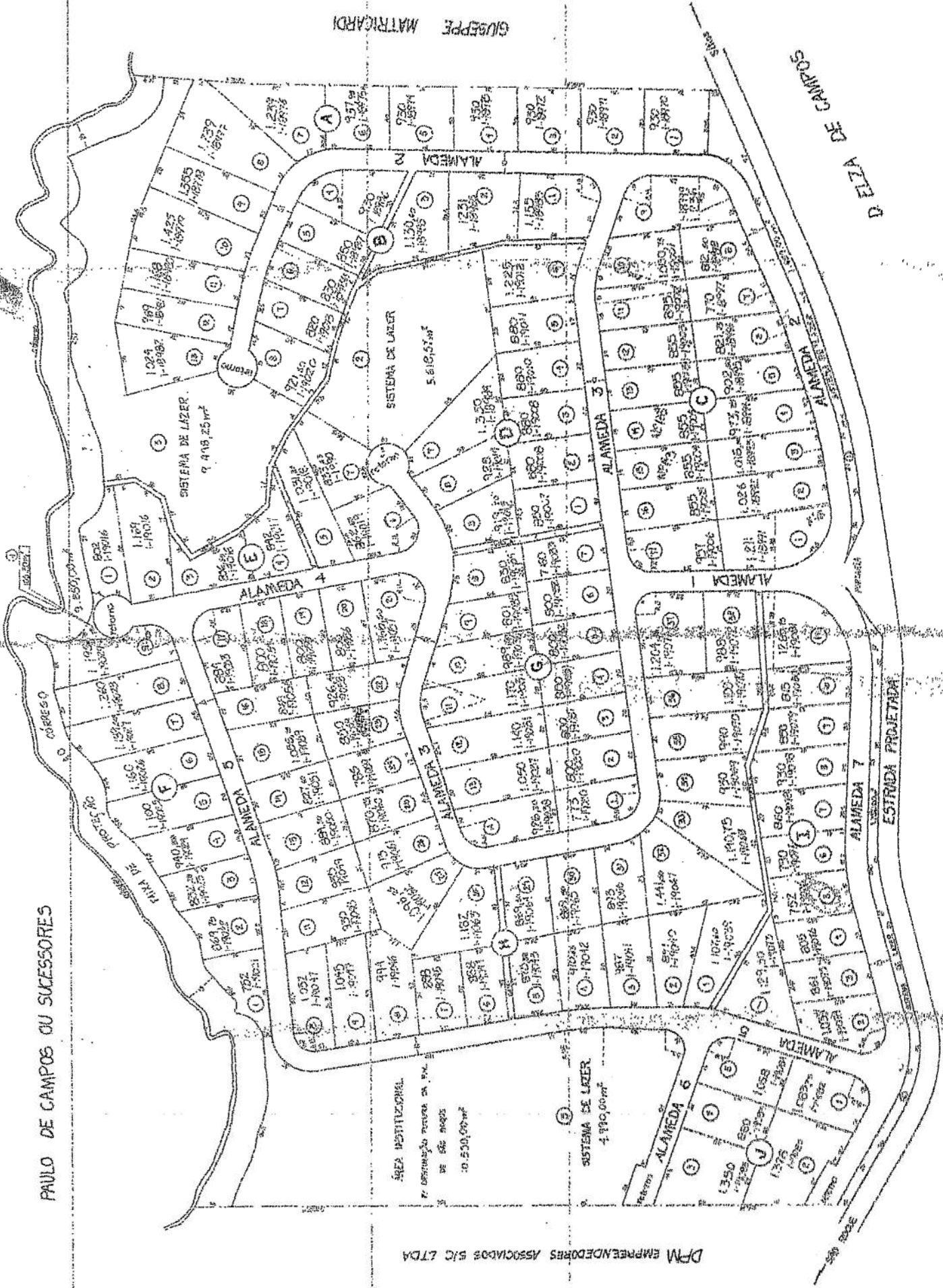

DPM EMPREENDEDORES ASSOCIADOS S/C LTDA



**PREFEITURA DA ESTÂNCIA
TURÍSTICA DE SÃO ROQUE**

ESTADO DE SÃO PAULO

"São Roque – a Terra do Vinho e Bonita por Natureza"

DEPARTAMENTO DE PLANEJAMENTO E MEIO AMBIENTE



Ofício n.º 128/2013 - DPM

São Roque, 04 de junho de 2013.

Referência: Ofício Presidente Certidão n.º 51/2013 - Guto Issa

Senhor Vereador Presidente,

Em atendimento ao Ofício em referência, procedemos ao encaminhamento da Certidão n.º 062/13 e croqui, devidamente providenciada por nossa Divisão de Fiscalização e Posturas.

Colocando-nos ao inteiro dispor, aproveitamos a oportunidade para renovarmos os protestos da mais alta estima e apreço.

Eng.º Sérgio Ricardo de Angelis
Diretor - Depto. Planejamento e Meio Ambiente
CREA: 215534-D

Sérgio Ricardo De Angelis
Diretor do Departamento de Planejamento e Meio Ambiente.

Ilmo. Sr.
Rodrigo Nunes de Oliveira
Vereador Presidente
Câmara Municipal da Estância Turística de São Roque

Recebi
14/07/2013



**PREFEITURA DA ESTÂNCIA
TURÍSTICA DE SÃO ROQUE**
E S T A D O D E S Ã O P A U L O

DEPARTAMENTO DE PLANEJAMENTO E MEIO AMBIENTE

DIVISÃO DE ARQUITETURA E URBANISMO

CERTIDÃO Nº. 062/13

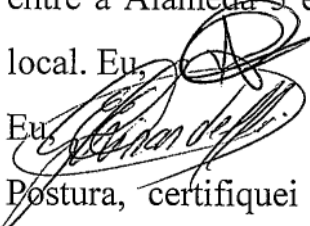
Certifico, conforme solicitado através do **Ofício Presidente nº 51/2013**, da Câmara Municipal da Estância Turística de São Roque, a via pública do Sistema de Lazer do Loteamento Vinhedos III, é oficial, não possui denominação oficial, **Sistema de Lazer 2:** contam com 5618,37m², com início no retorno da Alameda 3 e término em uma viela sanitária; **Lazer 3:** contam com 9498,25m², com início no retorno da Alameda 2 e término em uma viela de APP; **Lazer 5:** contam com 15540m², com início em retorno entre a Alameda 5 e 6 e término nos fundos do Vinhedos II. Segue anexo o croqui do local. Eu,  (Daiane Cristina de Moraes), digitei e providenciei a impressão. Eu,  (Edinelson E. Ghirardelli), Chefe de Divisão de Fiscalização e Postura, certifiquei aos vinte e um dias do mês de maio do ano de dois mil e treze.=====

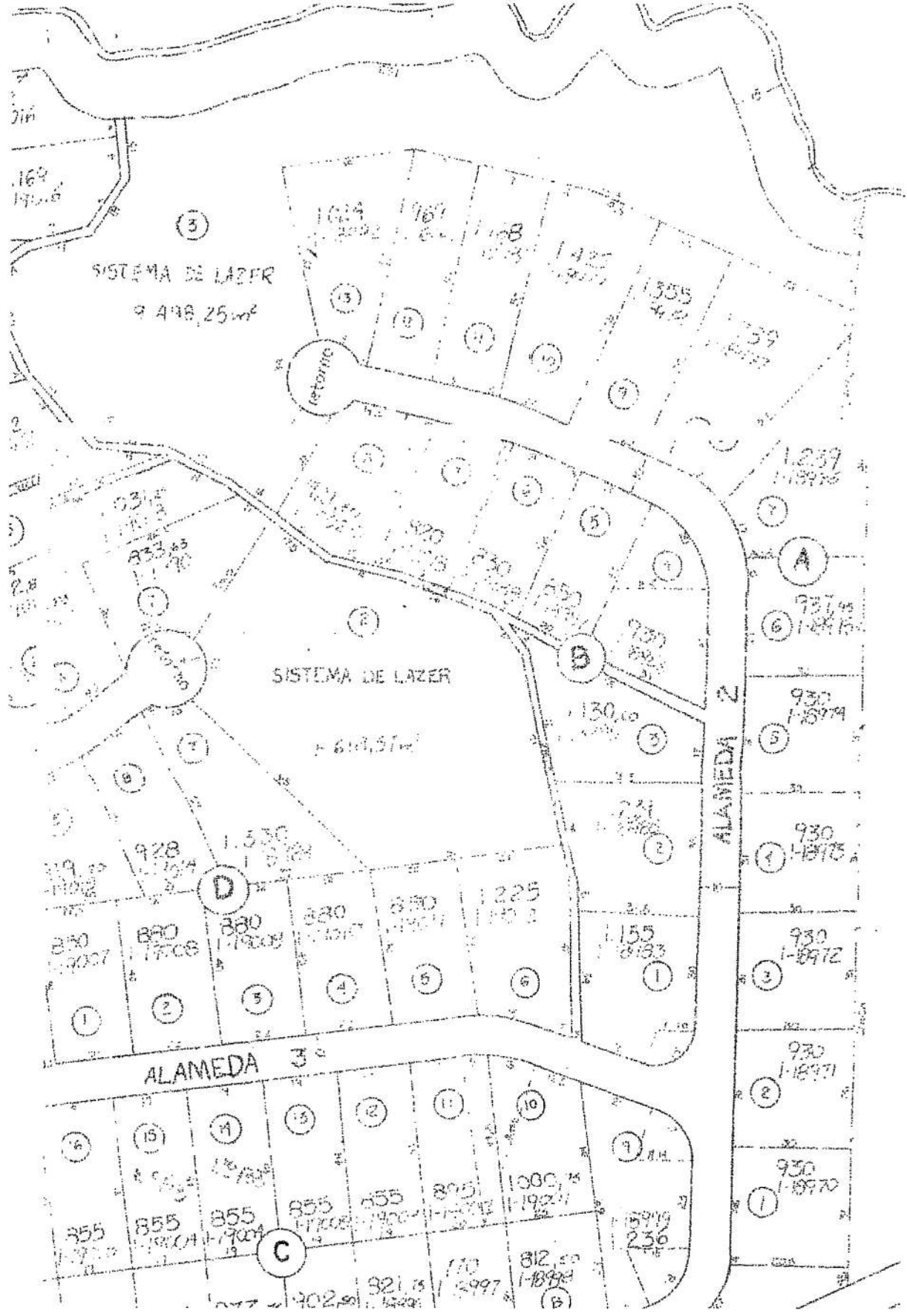

SISTEMA DE LAZER
9 418,25 m²

SISTEMA DE LAZER
6 113,31 m²

ALAMEDA 3

ALAMEDA 2

Retorno

A

B

D

C

169
19168

3

5

4

11

12

7

7

6

5

4

3

2

1

3

5

9

8

1

6

855

15

14

13

12

11

10

9

855

855

855

855

855

805

1000

15919

402,90

321,35

170

18997

812,00

1-18998

(B)

1

930

1-8972

930

1-8974

930

1-8973

9374

1-8975

1239

1-8976

1355

4-92

1359

1-8977

1425

1-8978

1167

6-92

1024

1-8922

1425

1-8979

130,10

1-8979

241

1-8980

857

1-8981

930

1-8982

130,10

1-8979

241

1-8980

857

1-8981

930

1-8982

130,10

1-8979

241

1-8980

857

1-8981

930

1-8982

130,10

1-8979

241

1-8980

857

1-8981

930

1-8982

130,10

1-8979

241

1-8980

857

1-8981

930

1-8982

130,10

1-8979

241

1-8980

857

1-8981

930

1-8982

130,10

1-8979

241

1-8980

857

1-8981

930

1-8982

130,10

1-8979

241

1-8980

857

1-8981

930

1-8982

130,10

1-8979

241

1-8980

857

1-8981

930

1-8982

130,10

1-8979

241

1-8980

857

1-8981

930

1-8982

130,10

1-8979

241

1-8980

857

1-8981

930

1-8982

130,10

1-8979

241

1-8980

857

1-8981

930

1-8982

130,10

1-8979

241

1-8980

857

1-8981

930

1-8982

130,10

1-8979

241

1-8980

857

1-8981

ÁREA INSTITUCIONAL

P/ DESTINAÇÃO FUTURA DA P.M.
DE SÃO ROQUE
10.550,00 m²

SISTEMA DE LAZER
4.990,00 m²

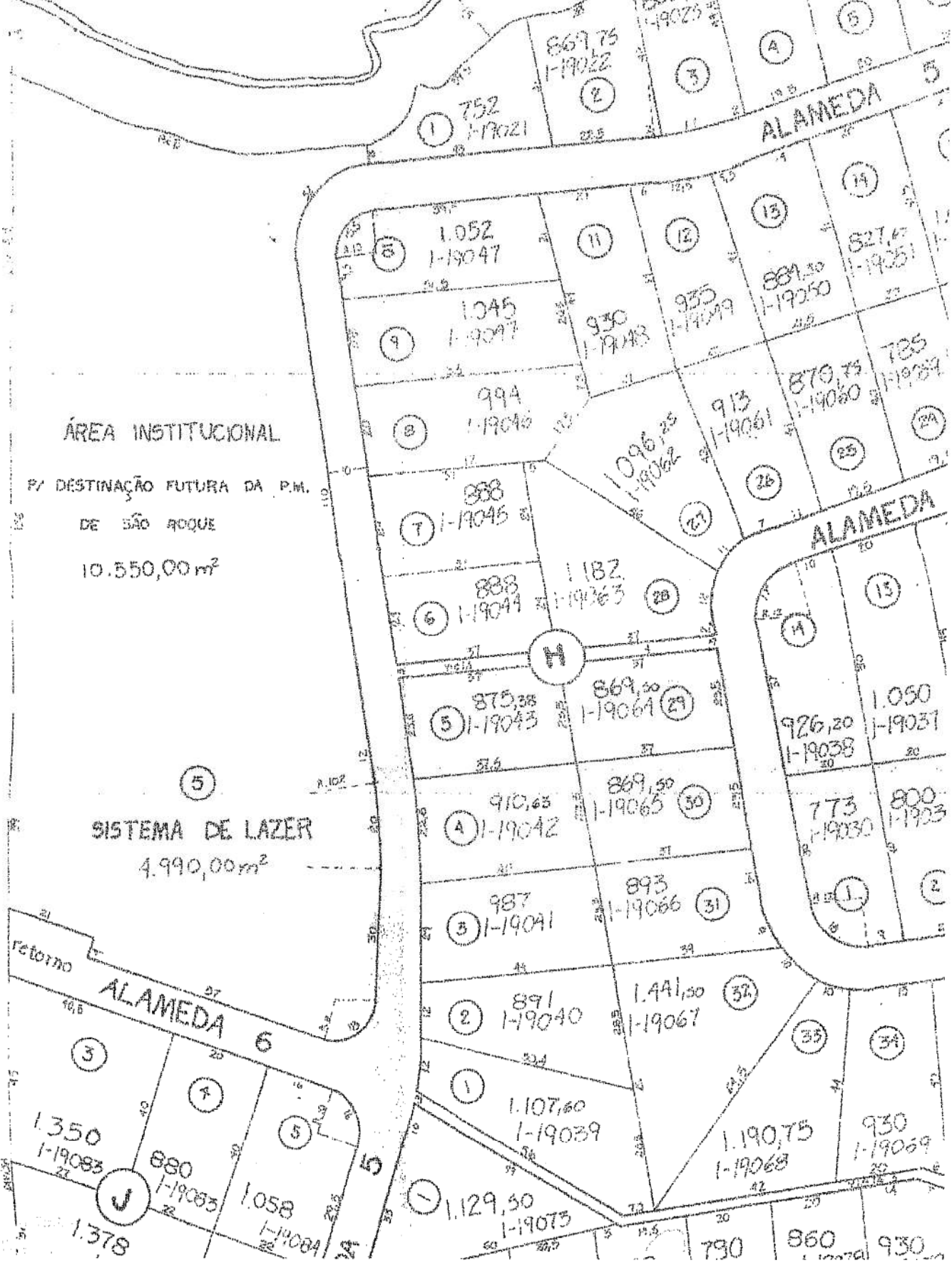

Lot Number	Area (m ²)	Registration Number
1	752	1-19021
2	867,75	1-19022
3		
4		
5		
6	888	1-19049
7	1182	1-19063
8	994	1-19048
9	1045	1-19047
10		
11		
12	930	1-19043
13	935	1-19049
14	827,6	1-19051
15		
16		
17		
18		
19		
20		
21		
22		
23		
24		
25		
26		
27		
28		
29		
30		
31		
32		
33		
34		
35		
36		
37		
38		
39		
40		
41		
42		
43		
44		
45		
46		
47		
48		
49		
50		
51		
52		
53		
54		
55		
56		
57		
58		
59		
60		
61		
62		
63		
64		
65		
66		
67		
68		
69		
70		
71		
72		
73		
74		
75		
76		
77		
78		
79		
80		
81		
82		
83		
84		
85		
86		
87		
88		
89		
90		
91		
92		
93		
94		
95		
96		
97		
98		
99		
100		

