

# Câmara Municipal da Estância Turística de São Roque



Rua São Paulo, 355 - Jd. Renê - CEP 18135-125 - Caixa Postal 80 - CEP 18130-970  
CNPJ/MF: 50.804.079/0001-81 - Fone: (11) 4784-8444 - Fax: (11) 4784-8447  
Site: www.camarasaoroque.sp.gov.br | E-mail: camarasaoroque@camarasaoroque.sp.gov.br  
São Roque - "A Terra do Vinho e Bonita por Natureza"

## OFÍCIO PRESIDENTE CERTIDÃO nº 108/2013

São Roque, 14 de agosto de 2013.

Excelentíssimo Senhor Prefeito,

Nos termos do § 1º, Artigo 12, da Lei nº 2.740, de 05/12/2002, e do Artigo 1º da Lei nº 2.376, de 09/06/1997, solicitamos os bons ofícios de Vossa Excelência junto à Prefeitura, no sentido de que seja providenciada a expedição de **CERTIDÃO** da via pública conhecida como ESTRADA TAXAQUARA, com início na Estrada da Serrinha, localizada no Bairro do Cambará, informando se tal via é oficial e se possui denominação oficial, **bem como informar suas dimensões. Se a via não for oficial, solicitamos comunicar se a mesma é de domínio público. Em sendo, informar desde quando, ou ao menos, se o é há mais de 05 (cinco) anos.**

Caso não haja informação sobre o tempo de domínio público da via, solicitamos ainda que conste da Certidão se há, no cadastro imobiliário da Prefeitura, imóvel localizado na mesma e há quanto tempo, conforme preceitua a Lei 3.134 de 08/02/2008. Solicitamos ainda que junto à CERTIDÃO seja anexado um croqui do local.

Na certeza de que dispensará especial atenção ao pedido, desde já agradeço, renovando meus mais sinceros protestos de elevada estima e de distinta consideração.

Atenciosamente,

RODRIGO NUNES DE OLIVEIRA  
Presidente

ETELVINO NOGUEIRA  
Vereador

Ao  
Excelentíssimo Senhor  
**DANIEL DE OLIVEIRA COSTA**  
DD. Prefeito da Estância Turística de São Roque

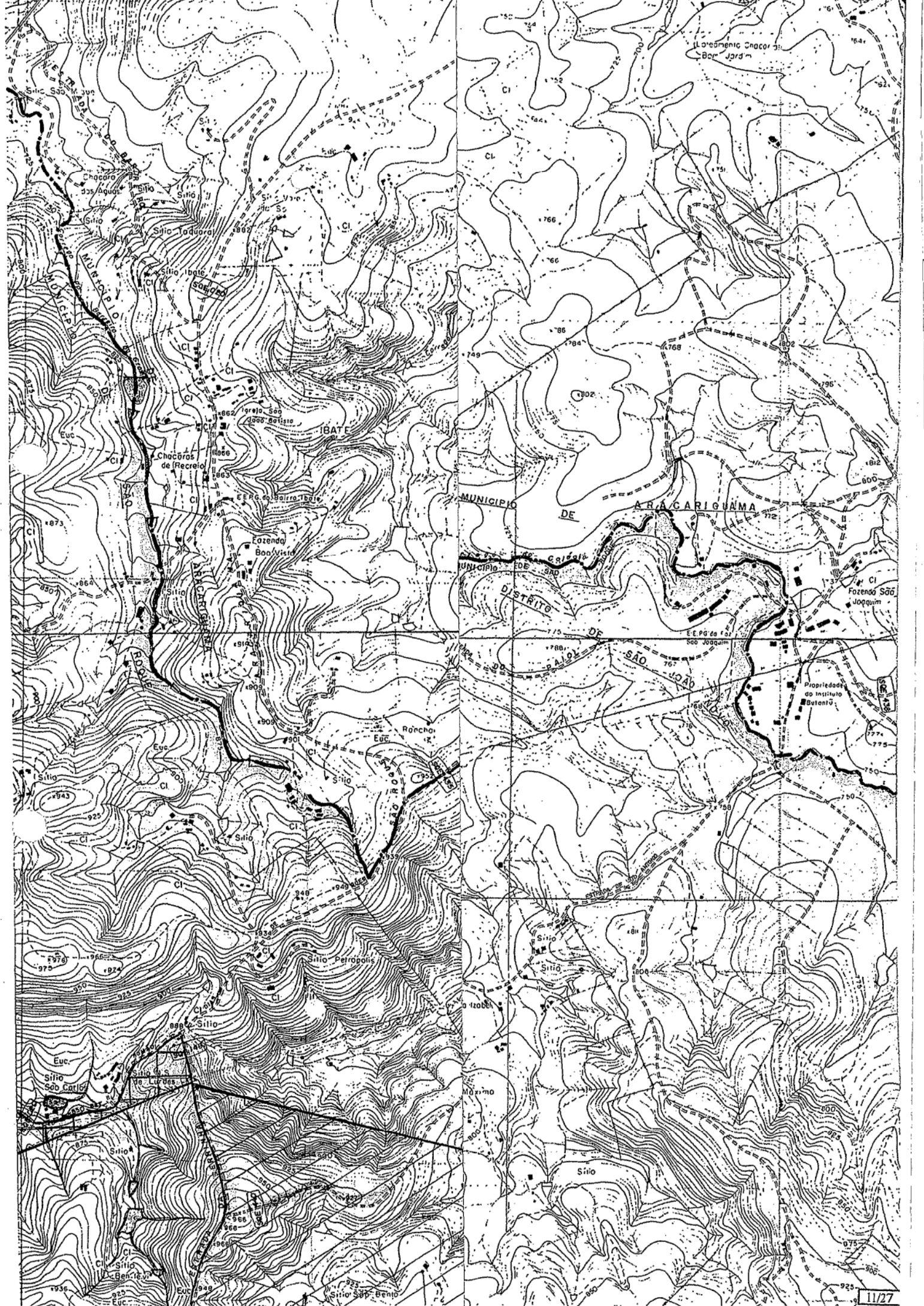

# Câmara Municipal da Estância Turística de São Roque



Rua São Paulo, 355 - Jd. Renê - CEP 18135-125 - Caixa Postal 80 - CEP 18130-970  
CNPJ/MF: 50.804.079/0001-81 - Fone: (11) 4784-8444 - Fax: (11) 4784-8447  
Site: www.camarasaoroque.sp.gov.br | E-mail: camarasaoroque@camarasaoroque.sp.gov.br  
São Roque - "A Terra do Vinho e Bonita por Natureza"

OFÍCIO PRESIDENTE CERTIDÃO nº 143/2013

São Roque, 03 de outubro de 2013.

Excelentíssimo Senhor Prefeito,

Nos termos do § 1º, Artigo 12, da Lei nº. 2.740, de 05/12/2002, e do Artigo 1º da Lei nº 2.376, de 09/06/1997, solicitamos os bons ofícios de Vossa Excelência junto à Prefeitura, no sentido de que seja providenciada a expedição de CERTIDÃO da via pública com início na confluência da Estrada da Serrinha (Lei anexa) e via conhecida como Estrada Taxaquara e término na Estrada Romão Dias (croqui anexo), informando se tal via é oficial e se possui denominação oficial, bem como informar suas dimensões. Se a via não for oficial, solicitamos comunicar se a mesma é de domínio público. Em sendo, informar desde quando, ou ao menos, se o é há mais de 05 (cinco) anos. Caso não haja informação sobre o tempo de domínio público da via, solicitamos ainda que conste da Certidão se há, no cadastro imobiliário da Prefeitura, imóvel localizado na mesma e há quanto tempo, conforme preceitua a Lei 3.134 de 08/02/2008. Solicitamos ainda que junto à CERTIDÃO seja anexado um croqui do local.

Na certeza de que dispensará especial atenção ao pedido, desde já agradeço, renovando meus mais sinceros protestos de elevada estima e de distinta consideração.

Atenciosamente,

  
RODRIGO NUNES DE OLIVEIRA  
Presidente

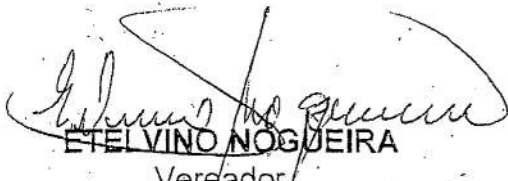
  
ETELVINO NOGUEIRA  
Vereador

  
ALEXANDRE RODRIGO SOARES  
(MANDI)  
Vereador

Ao  
Excelentíssimo Senhor  
DANIEL DE OLIVEIRA COSTA  
DD. Prefeito da Estância Turística de São Roque  
São Roque – SP

Grada Pontão Dica do João

João

Grada Selaguana

Via a su. denominada

Grada do Serrinha

Walter Dislepo.

Frei de Mead.

Q

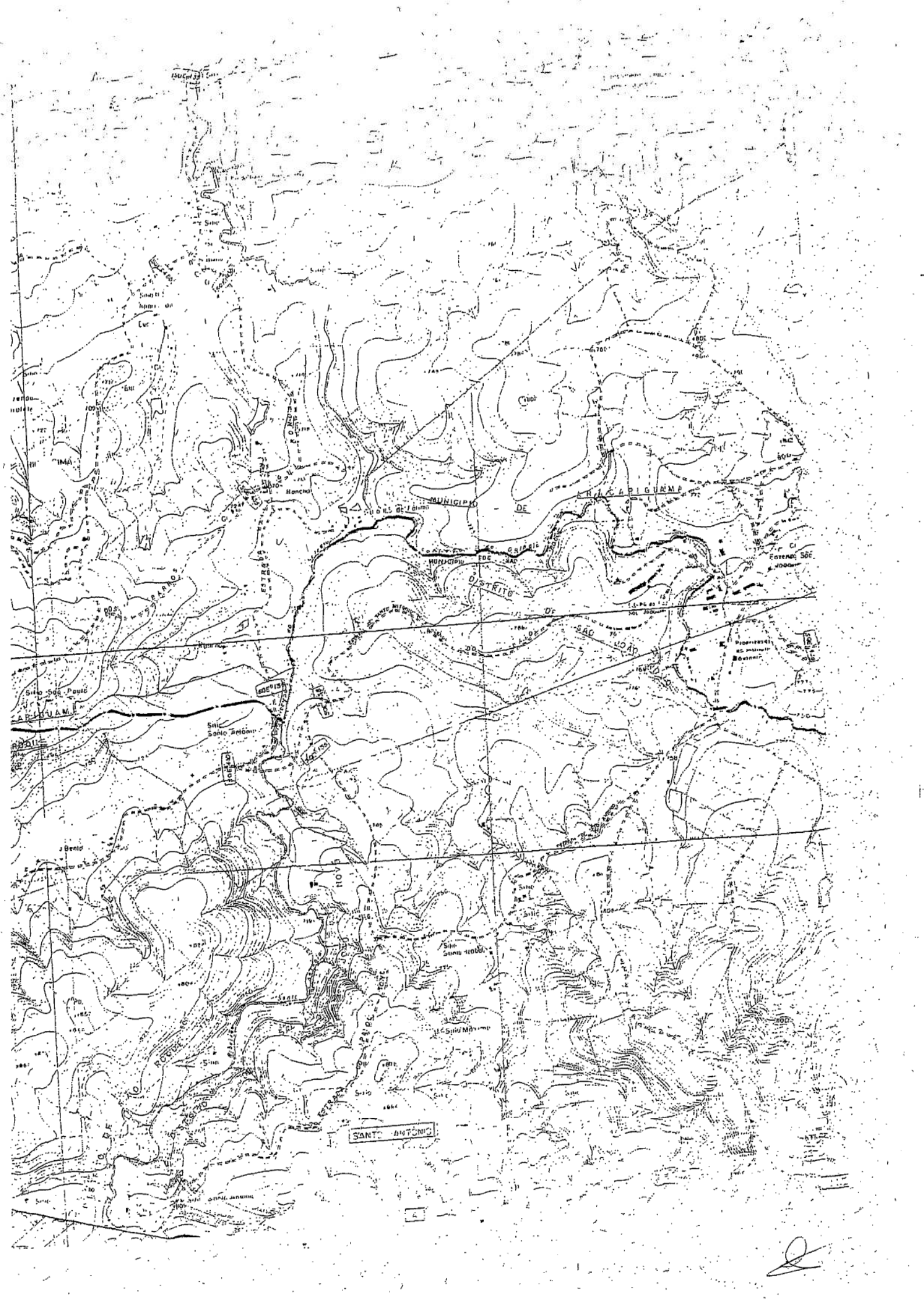



**PREFEITURA DA ESTÂNCIA  
TURÍSTICA DE SÃO ROQUE**

ESTADO DE SÃO PAULO

"São Roque - a Terra do Vinho e Bonita por Natureza"



DEPARTAMENTO DE PLANEJAMENTO E MEIO AMBIENTE

São Roque, 15 de outubro de 2013.

**Ref.: Ofício Presidente nº 143/2013 – Câmara Municipal da Estância Turística de São Roque.**

Em atendimento ao Ofício em referência, visando à expedição de Certidão da via pública com início na confluência da Estrada da Serrinha e via conhecida como Estrada Taxaquara e término na Estrada Romão Dias, informamos que o mesmo já foi respondido através da Certidão nº136/2013, em resposta ao Ofício Presidente Certidão nº 108/2013.

  
Sérgio Ricardo De Angelis  
Diretor

---

Rua São Paulo, nº 966 – B.º Taboão – Cep: 18135-125



**PREFEITURA DA ESTÂNCIA  
TURÍSTICA DE SÃO ROQUE**

ESTADO DE SÃO PAULO

"São Roque – a Terra do Vinho e Bonita por Natureza"

DEPARTAMENTO DE PLANEJAMENTO E MEIO AMBIENTE



**Ofício n.º 213/2013 - DPM**

São Roque, 16 de outubro de 2013.

**Referência:** Ofício Presidente Certidão n.º 108/2013

Senhor Vereador Presidente,

Em atendimento ao Ofício em referência, procedemos ao encaminhamento da Certidão n.º 136/13 e croqui, devidamente providenciada por nossa Divisão de Fiscalização e Posturas.

Colocando-nos ao inteiro dispor, aproveitamos a oportunidade para renovarmos os protestos da mais alta estima e apreço.

Eng.º Sérgio Ricardo de Angelis  
Diretor Depto. Planejamento e Meio Ambiente  
CRPA-SP 0682156841

Sérgio Ricardo De Angelis  
Diretor do Departamento de Planejamento e Meio Ambiente.

Exmo. Sr.  
Rodrigo Nunes de Oliveira  
Vereador Presidente  
Câmara Municipal da Estância Turística de São Roque

---

Fone: (11) 4784-8542

Rua: São Paulo, n.º 966 – B.º Taboão – Cep: 18135-125





