

# Câmara Municipal da Estância Turística de São Roque



Rua São Paulo, 355 - Jd. René - CEP 18135-125 - Caixa Postal 80 - CEP 18130-970  
CNPJ/MF: 50.804.079/0001-81 - Fone: (11) 4784-8444 - Fax: (11) 4784-8447  
Site: www.camarasaoroque.sp.gov.br | E-mail: camarasaoroque@camarasaoroque.sp.gov.br  
São Roque - "A Terra do Vinho e Bonita por Natureza"

<input checked="" type="checkbox"/> Aprovado	<input type="checkbox"/> Rejeitado
<input checked="" type="checkbox"/> POR UNANIMIDADE	
Com _____ voto(s) Favoráveis e _____ voto(s) Contrários	
Em 14 / 09 / 2015	

## REQUERIMENTO Nº 206/2015

*Solicita informações sobre o Centro de Emergência, conhecido por "Albergue"*

  
Muel Francisco de Oliveira  
(Toco)  
2º Secretário

Excelentíssimo Senhor Presidente,

O Centro de Emergência, conhecido como Albergue, está localizado à Rua Capitão Silveira Vieira, nº 94, no Jardim das Flores e tem por função principal o acolhimento de pessoas desabrigadas e moradores de rua.

Tal Centro é de fundamental importância para o município e, para que cumpra suas funções satisfatoriamente, é desejável que funcione todos os dias da semana em período integral.

No entanto, chegou ao conhecimento deste Vereador que, lamentavelmente, esse Centro tem funcionado apenas nos horários de café da manhã, almoço e jantar, não ficando a disposição para pernoite, o que é absolutamente contraditório com a função da própria instituição.

Posto isto, MARCOS AUGUSTO ISSA HENRIQUES DE ARAÚJO, Vereador da Câmara Municipal da Estância Turística de São Roque, REQUER ao Egrégio Plenário, observadas as formalidades regimentais vigentes, para que seja oficiado ao Excelentíssimo Senhor Prefeito, a fim de que se digne informar e encaminhar a esta Casa de Leis o que se segue:

1. Informar os horários em que vem funcionando atualmente o Centro de Emergência, conhecido por "albergue", localizado à Rua Capitão Silveira Vieira, nº 94, no Jardim das Flores?

2. Informar se o referido Centro de Emergência está atendendo no período noturno para pernoite.

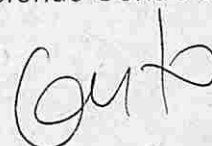

# *Câmara Municipal da Estância Turística de São Roque*



Rua São Paulo, 355 - Jd. Renê - CEP 18135-125 - Caixa Postal 80 - CEP 18130-970  
CNPJ/MF: 50.804.079/0001-81 - Fone: (11) 4784-8444 - Fax: (11) 4784-8447  
Site: [www.camarasaoroque.sp.gov.br](http://www.camarasaoroque.sp.gov.br) | E-mail: [camarasaoroque@camarasaoroque.sp.gov.br](mailto:camarasaoroque@camarasaoroque.sp.gov.br)  
São Roque - "A Terra do Vinho e Bonita por Natureza"

3. Em caso negativo justificar e informar o prazo para que o referido serviço seja normalizado e colocado a disposição dos munícipes.

4. Encaminhar relatório com o número de atendimentos do Centro de Emergência nos últimos 12 (doze) meses.

Sala das Sessões, Dr. Júlio Arantes de Freitas, 09  
de setembro de 2015.

MARCOS AUGUSTO ISSA HENRIQUES DE ARAÚJO  
GUTO ISSA  
Vereador



**PREFEITURA DA ESTÂNCIA  
TURÍSTICA DE SÃO ROQUE**  
**ESTADO DE SÃO PAULO**

Ofício 0582/2015 – GP

São Roque, 28 de Setembro de 2015

*Assunto: **Requerimento nº 206/2015**, de autoria do Vereador Marcos Augusto Issa Henriques de Araújo.*

**Senhor Vereador Presidente,**

Em atenção ao Requerimento acima em referência, seguem em anexo as informações solicitadas.

Ao ensejo, renovo meu protesto de elevada estima e consideração.

Atenciosamente,

**DANIEL DE OLIVEIRA COSTA**  
**PREFEITO**

**Exmo. Sr.**  
**Flávio Andrade de Brito**  
**Vereador Presidente**  
**Câmara Municipal da Estância Turística de São Roque**

/sps.-



**PREFEITURA DA ESTÂNCIA TURÍSTICA DE SÃO ROQUE**

DEPARTAMENTO DE BEM-ESTAR SOCIAL  
RUA SÃO PAULO, 966 - TABOÃO  
CEP: 18.135-125 - SÃO ROQUE - SP  
TELEFONE: (11) 4784-8577 – FAX: (11) 4712-2255  
E-MAIL: secretariabemestar@saoroque.sp.gov.br

**Ofício n.º 106/2015/DB**

São Roque, 24 de setembro de 2015.

**Requerimento N° 206/15 de 09/09/2015**  
**Vereador: Marcos Augusto Issa Henriques de Araújo**

Ilmo Senhor Prefeito,

Por meio deste, conforme ofício supracitado, informamos que em resposta a solicitação do Exmo Vereador, seguem as informações:

1. O Centro de Emergência se encontra em horário de funcionamento 24 horas por dia, obedecendo alguns horários determinados devido à segurança dos funcionários, bem como dos usuários do serviço. Sendo assim, temos os horários de atendimento específicos para:

Café da Manhã – das 08h00 às 09h00

Almoço – das 11h00 às 14h00

Jantar – das 18h00 às 20h30

Pernoite – A partir do horário das 22h00 somente adentra o local, usuário acompanhado pelas : Guarda Municipal, Polícia Militar, Corpo de Bombeiros e Ambulância.

2. Conforme documento anexo, o Centro de Emergência devido as fortes chuvas do mês de agosto/setembro, sofreu um desmoronamento, o qual para a segurança de todos os envolvidos (funcionários e usuários) a Defesa Civil o interditou. Porém, os serviços não deixaram de existir e tão pouco de atender. O que ocorre é que o Centro de Emergência que se encontrava localizado na Rua Capitão Silveira Vieira, N° 94, voltou a atender como há tempos atrás, no mesmo endereço no número 100.

Até que seja reformado para que possamos retornar ao local onde existe o interesse em permanecermos, bem como da parte do locador, estaremos atendendo no endereço citado, que é inclusive no mesmo terreno, estamos atendendo pernoite, porém devido ao espaço diminuído, estamos com pernoite para três usuários.



**PREFEITURA DA ESTÂNCIA TURÍSTICA DE SÃO ROQUE**

DEPARTAMENTO DE BEM-ESTAR SOCIAL  
RUA SÃO PAULO, 966 - TABOÃO  
CEP: 18.135-125 - SÃO ROQUE - SP  
TELEFONE: (11) 4784-8577 - FAX: (11) 4712-2255  
E-MAIL: secretariabemestar@saoroque.sp.gov.br

3. O Centro de Emergência apesar do ocorrido, nunca deixou de atender.
4. Anexo segue relatório de atendimento dos últimos 12 meses, conforme solicitado.

Sem mais para o momento, apresento protestos de consideração, colocando-me à disposição para outros esclarecimentos que se fizerem necessários.

Atenciosamente,

MARA ANDREA F. S. SEGABINAZZI

Diretora

Departamento de Bem-Estar Social

Ao Ilmo Senhor Prefeito

**Daniel de Oliveira Costa**

Prefeitura da Estância Turística de São Roque

Rua São Paulo, nº 966

Bairro Taboão - São Roque - SP - CEP 18130-000

MAFSS/lpo.

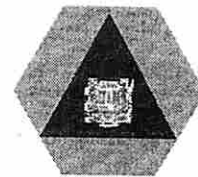

# Prefeitura da Estância Turística de São Roque

COORDENADORIA MUNICIPAL DE DEFESA CIVIL

## RELATÓRIO DE VISTORIA

### Vistoria Nº. 032/2015.

Data da realização: 19/08/2015.

LOCAL: Cap. Silveira Vieira nº 94 (Centro de emergência) e lote paralelo de nº 74.

Assunto: Devido obras no local ocorreram deslizamento de solo e queda da parede do imóvel.

Solicitante e contato no local: MARA ANDRÉA FARIA SERRANO SEGABINAZZI, portadora do RG 845.551 – DF.

AUTOR: OSNI RODRIGUES.

PARTICIPANTES: Eng. FREDY WILLIAN C. VIEIRA,

PAULO RICARDO DA SILVA e UMBERTO CASSIO PERONE.

- **Contato mantidos:** Francisco Bonifácio Bispo, Chefe de Serviço Operacional do Centro de Emergência;

Levi de Góes, portador do RG 5 035 467 – X, fone (11) 4712 3134 Cel (11) 9 95274786, proprietário do imóvel localizado a Rua Cap. Silveira nº 74 São Roque – SP.

### - Descrição da área no momento da Vistoria:

Por volta das 13:00 horas do dia 19 de agosto de 2015, recebemos uma informação através da Senhora Mara, responsável pelo Bem Estar Social, que a parede do Centro de Atendimento de Emergência havia desabada em virtude de uma obra vizinha que se encontrava em andamento.

A equipe da Defesa Civil deslocou-se até o local, juntamente com o engenheiro Fredy Willian Correia Vieira, constatamos que na Rua Cap. Silveira Vieira nº 74, havia uma obra em andamento, onde se realizava a abertura de uma canaleta ao lado da parede do Centro de Emergência, momento em que ocorreu o deslizamento do solo provocando a queda parcial da parede do quarto e do banheiro, houve rompimento dos canos de esgoto e de água, a parede do imóvel do Centro de Emergência já apresentava algumas trincas e segundo o proprietário vizinho ao prédio Sr. Levi de Góes, chegou a comunicar a Prefeitura, também constatamos que houve um rebaixamento do solo no local da obra.

**- Providências adotadas no local:**

A Coordenadoria Municipal de Defesa Civil isolou o local, retirando as pessoas do imóvel, bem como do local onde se realizava a obra, providenciando a Interdição total do imóvel localizado à Rua Cap. Silveira nº 94, Jardim das Flores, São Roque – SP, quanto ao imóvel vizinho localizado a Rua Cap. Silveira Vieira nº 74, Jardim das Flores, São Roque – SP, devido ao risco iminente de desabamento da parede do Centro de Emergência foi comunicado a paralização temporária de qualquer obra no terreno, bem como a permanência de pessoas no local. Compareceu no local o Sr. Miguel, do Departamento de Obras da Prefeitura da Estância Turística de São Roque, que providenciou uma equipe para retirada dos móveis do Centro de Emergência, como medida de segurança foi colocado plástico nas paredes onde ocorreu a queda parcial da parede.

**CÓPIA**

**- Conclusão:**

A vista do constatado, a Coordenadoria Municipal de Defesa Civil efetuou uma vistoria técnica, através do engenheiro da Prefeitura Fredy Willian Correia Vieira, que determinou a interdição total do imóvel onde houve a queda parcial da parede “Centro de Emergência”, notificou a paralização temporária de qualquer obra no imóvel vizinho e a permanência de pessoas no local, devido o risco iminente de desabamento da parede do Centro de Emergência.

**- Providencias:**

Encaminho cópia deste Relatório ao Departamento de Planejamento e Meio Ambiente, solicitando providencias urgentes devido ao risco iminente de desabamento.

  
Fredy Willian Correia Vieira  
Eng. Técnico Resp. COMDEC

  
Osni Rodrigues  
Coordenador do COMDEC

Foto 01) Vista do Prédio Centro de Emergência.

CÓPIA



Foto 02) imóvel onde estava sendo realizada a obra.



Uma comunidade bem preparada tem mais chances de enfrentar situações adversas

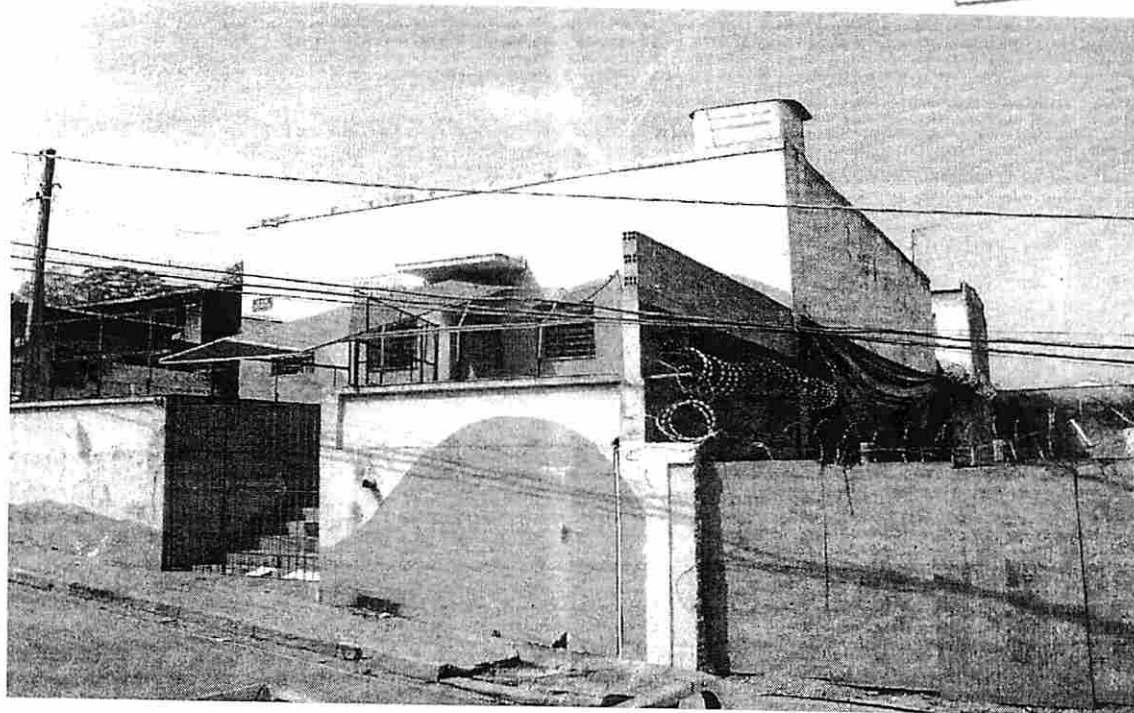
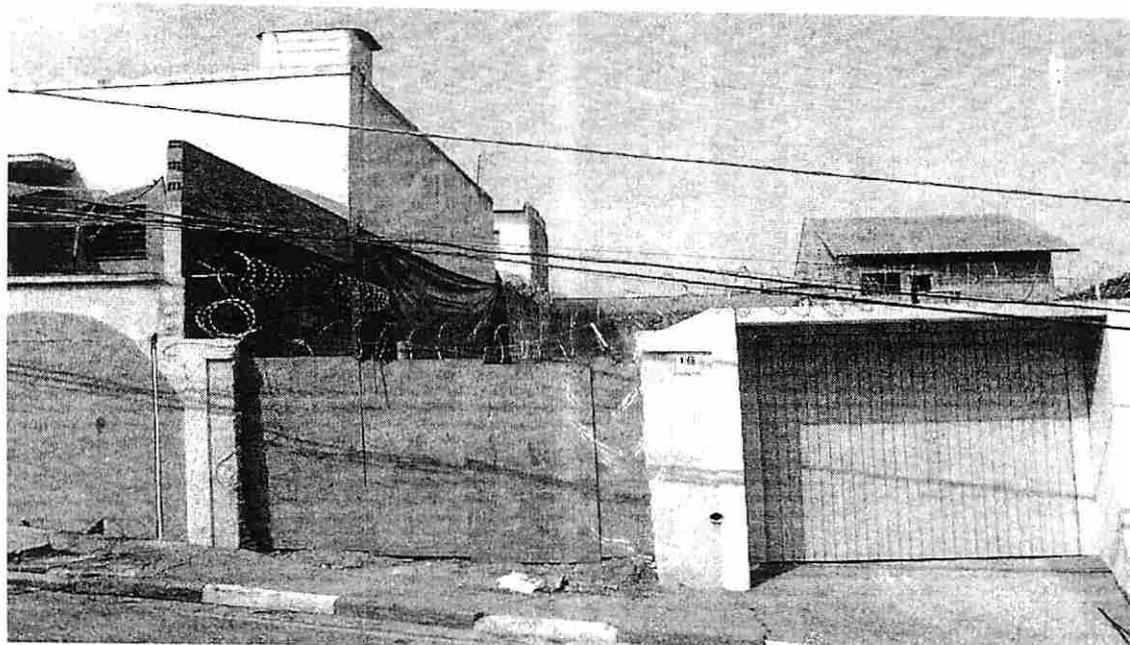

Foto 03) Local onde se realizava a obra - abertura de canaletas nas proximidades da parede.

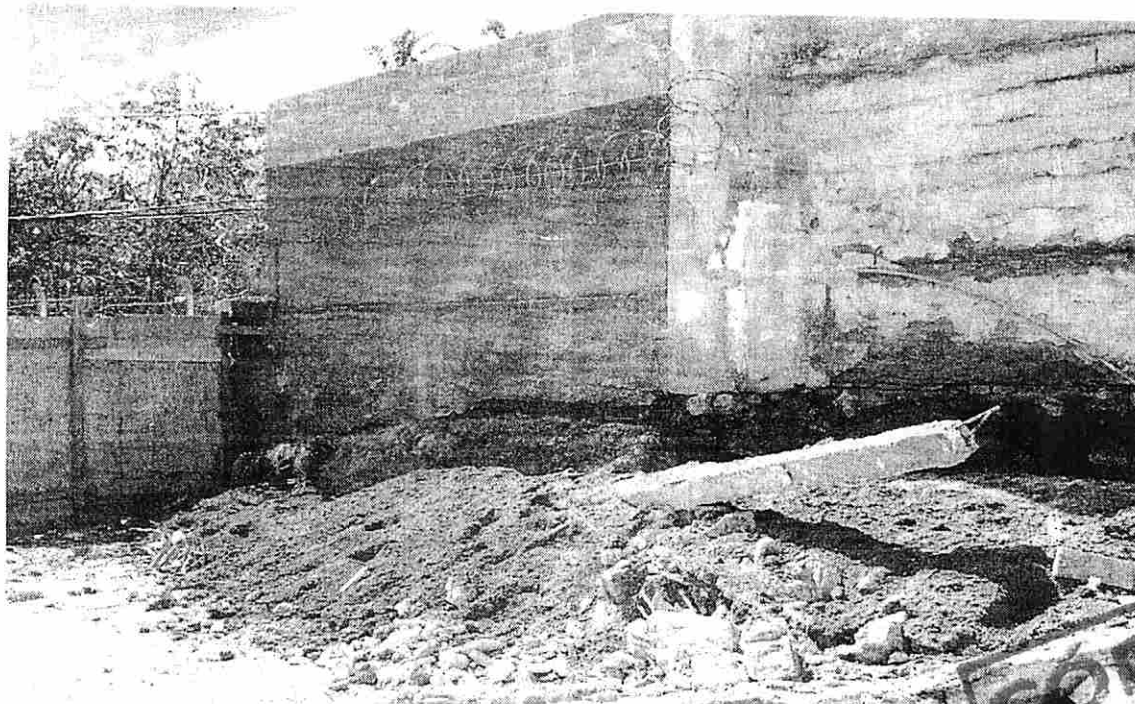

**CÓPIA**

Foto 04) Local onde houve o deslizamento provocando a queda parcial da parede.



*[Handwritten signature]*

Foto 05) Parede apresenta rachaduras.

**CÓPIA**



Foto 06) Parede do Centro de emergência apresentava rachadura.



**CÓPIA**

Foto 07) Queda da parede abaixo do banheiro e do quarto.

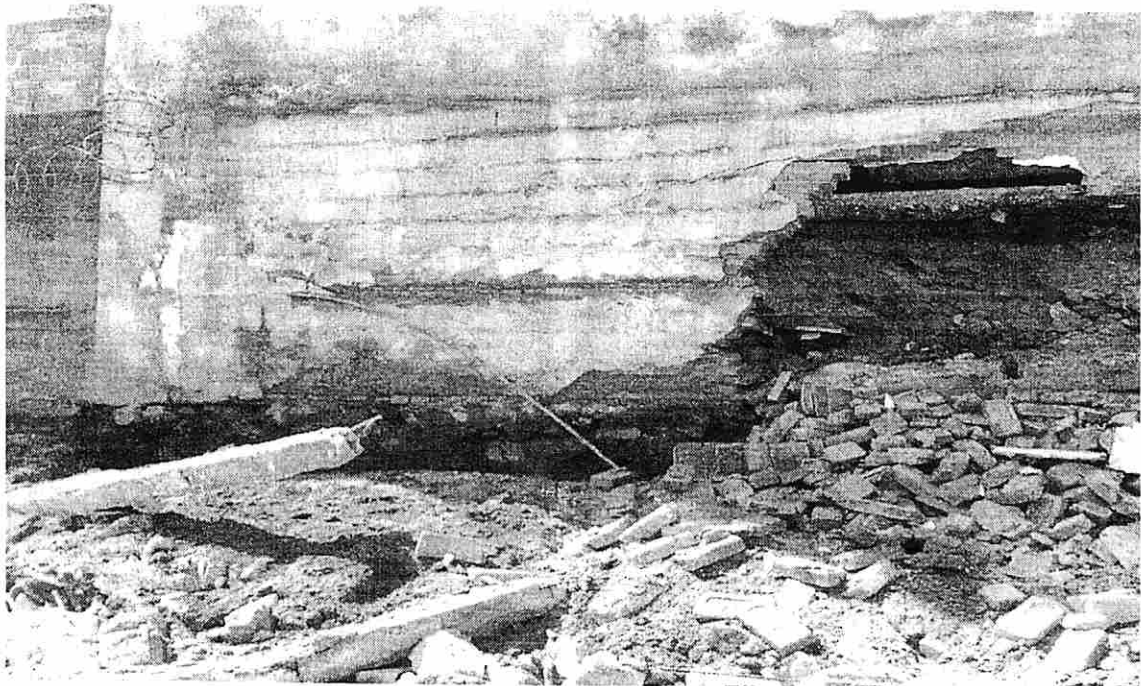
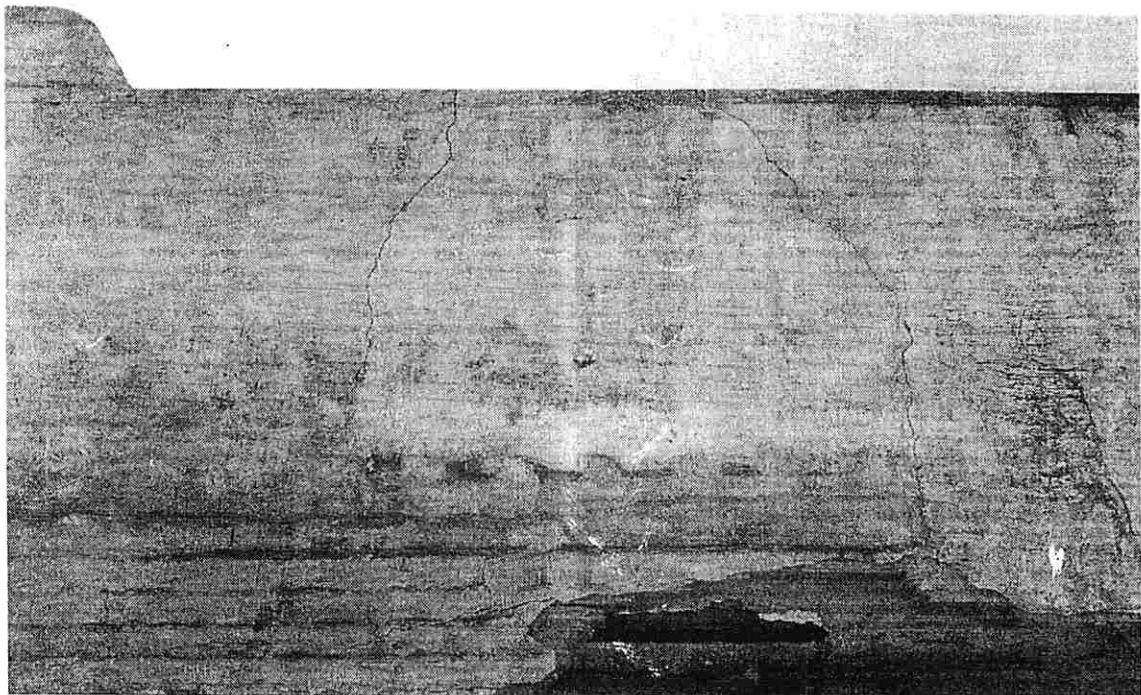

Foto 08) Vista interna do quarto que ficou interditado devido a queda de parede.

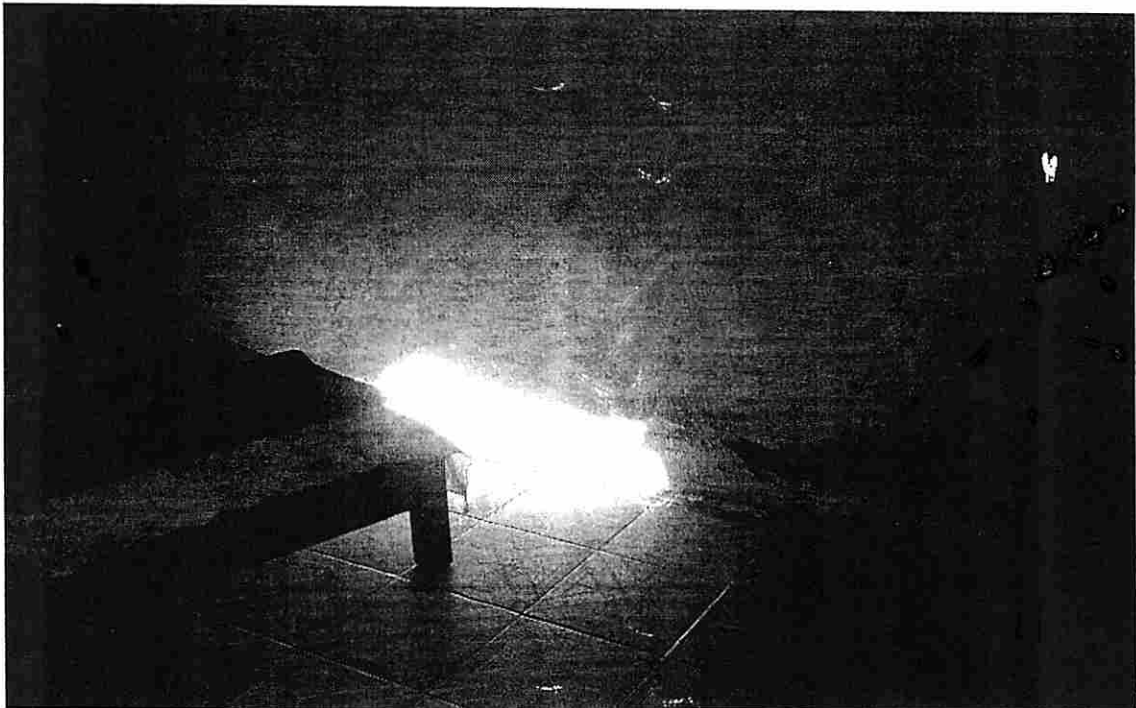

---

Uma comunidade bem preparada tem mais chances de enfrentar situações adversas

Foto 09) Vista do banheiro.



Foto 10) Vista do local onde foi colocado o plástico como medida preventiva.

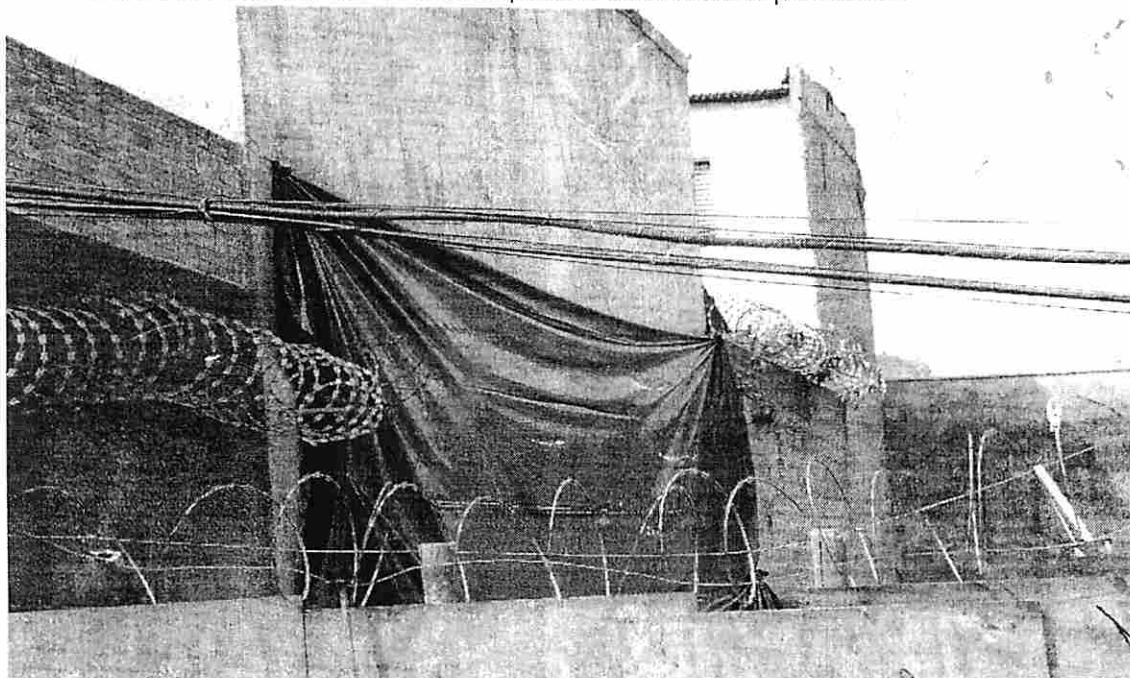



**PREFEITURA DA ESTÂNCIA  
TURÍSTICA DE SÃO ROQUE**  
Departamento de Bem-Estar Social



São Roque, 25 de setembro de 2015.

De CREAS – Abordagem Social  
À Mara Segabinazzi

**INFORMATIVO**

Conforme solicitado, estamos enviando cópia da quantidade dos Serviços do Centro de Emergência ofertados aos itinerantes e aos moradores dentro de um período de 12 meses (setembro de 2014 à agosto de 2015).

Ressaltamos que passamos a monitorar, com instrumental próprio, a frequência do Serviço a partir de março deste ano, quando a equipe de Abordagem Social ficou completa, e este vem aprimorando-se gradativamente conforme a necessidade.

Obs.: Moradores e Itinerantes contabilizados separadamente.

Na oportunidade renovamos nossa elevada estima. Colocamo-nos a disposição.

Atenciosamente,

*Cleusa Maria Rusconi*  
Cleusa Maria Rusconi  
Psicóloga  
CRP 06/14311

*Suelen de Goes Dias*  
Suelen de Goes Dias  
CRESS - 44.559  
Assistente Social

*[Assinatura]*  
RG. 17.318836-9



Atendimento mensal total de serviços ofertados a ITINERANTES NO município  
no Centro de Emergência  
Mês de 2015.

TOTAL MÊS DE SETEMBRO DE 2014	
CAFÉ DA MANHÃ	Total= 15
ALMOÇO	Total= 41
BANHO	Total= 44
CAFÉ DA TARDE	Total= 05
JANTAR	Total=20
PERNOITE	Total= 15
BARBA/CABELO	Total= 07
VESTUÁRIO	Total= 07
CALÇADOS	Total=
ABRIGO DE DIAS	Total=
TOTAL MÊS DE OUTUBRO DE 2014	
CAFÉ DA MANHÃ	Total= 16
ALMOÇO	Total= 40
BANHO	Total=35
CAFÉ DA TARDE	Total=
JANTAR	Total=16
PERNOITE	Total=15
BARBA/CABELO	Total=
VESTUÁRIO	Total=
CALÇADOS	Total=
ABRIGO DE DIAS	Total=
TOTAL MÊS DE NOVEMBRO DE 2014	
CAFÉ DA MANHÃ	Total= 29
ALMOÇO	Total= 45
BANHO	Total= 49
CAFÉ DA TARDE	Total= 09
JANTAR	Total= 31
PERNOITE	Total= 23
BARBA/CABELO	Total=
VESTUÁRIO	Total= 04
CALÇADOS	Total=
ABRIGO DE DIAS	Total=
TOTAL MÊS DE DEZEMBRO DE 2014	
CAFÉ DA MANHÃ	Total= 15
ALMOÇO	Total=39
BANHO	Total= 48
CAFÉ DA TARDE	Total=
JANTAR	Total= 20
PERNOITE	Total= 20
BARBA/CABELO	Total=
VESTUÁRIO	Total=
CALÇADOS	Total=
ABRIGO DE DIAS	Total=



Atendimento mensal total de serviços ofertados a ITINERANTES NO município  
no Centro de Emergência  
Mês de 2015.

TOTAL MÊS DE JANEIRO DE 2015	
CAFÉ DA MANHÃ	Total= 46
ALMOÇO	Total= 63
BANHO	Total= 89
CAFÉ DA TARDE	Total=00
JANTAR	Total= 45
PERNOITE	Total= 41
BARBA/CABELO	Total= 03
VESTUÁRIO	Total=13
CALÇADOS	Total= 06
ABRIGO DE DIAS	Total= 00
TOTAL MÊS DE FEVEREIRO DE 2015	
CAFÉ DA MANHÃ	Total= 58
ALMOÇO	Total= 58
BANHO	Total= 80
CAFÉ DA TARDE	Total= 04
JANTAR	Total= 42
PERNOITE	Total= 45
BARBA/CABELO	Total= 01
VESTUÁRIO	Total= 03
CALÇADOS	Total=
ABRIGO DE DIAS	Total=
TOTAL MÊS DE MARÇO DE 2015	
CAFÉ DA MANHÃ	Total=55
ALMOÇO	Total=57
BANHO	Total=75
CAFÉ DA TARDE	Total=01
JANTAR	Total=54
PERNOITE	Total=45
BARBA/CABELO	Total=07
VESTUÁRIO	Total=07
CALÇADOS	Total=01
ABRIGO DE DIAS	Total=
TOTAL MÊS DE ABRIL DE 2015	
CAFÉ DA MANHÃ	Total= 34
ALMOÇO	Total= 35
BANHO	Total= 54
CAFÉ DA TARDE	Total=
JANTAR	Total= 33
PERNOITE	Total= 31
BARBA/CABELO	Total=
VESTUÁRIO	Total=
CALÇADOS	Total=
ABRIGO DE DIAS	Total=

Atendimento mensal total de serviços ofertados a ITINERANTES NO município  
no Centro de Emergência  
Mês de 2015.

TOTAL MÊS DE MAIO DE 2015	
CAFÉ DA MANHÃ	Total= 57
ALMOÇO	Total= 58
BANHO	Total= 78
CAFÉ DA TARDE	Total=
JANTAR	Total= 43
PERNOITE	Total= 43
BARBA/CABELO	Total= 03
VESTUÁRIO	Total= 08
CALÇADOS	Total= 06
ABRIGO DE DIAS	Total=
TOTAL MÊS DE JUNHO DE 2015	
CAFÉ DA MANHÃ	Total= 54
ALMOÇO	Total= 51
BANHO	Total= 86
CAFÉ DA TARDE	Total=
JANTAR	Total= 55
PERNOITE	Total= 55
BARBA/CABELO	Total= 03
VESTUÁRIO	Total= 08
CALÇADOS	Total=06
ABRIGO DE DIAS	Total=
TOTAL MÊS DE JULHO DE 2015	
CAFÉ DA MANHÃ	Total=49
ALMOÇO	Total=75
BANHO	Total=53
CAFÉ DA TARDE	Total=
JANTAR	Total=36
PERNOITE	Total=39
BARBA/CABELO	Total=
VESTUÁRIO	Total=
CALÇADOS	Total=
ABRIGO DE DIAS	Total=
TOTAL MÊS DE AGOSTO DE 2015	
CAFÉ DA MANHÃ	Total=53
ALMOÇO	Total= 64
BANHO	Total=74
CAFÉ DA TARDE	Total=01
JANTAR	Total= 46
PERNOITE	Total= 36
BARBA/CABELO	Total=02
VESTUÁRIO	Total=02
CALÇADOS	Total=01
ABRIGO DE DIAS	Total=





## RELATÓRIO DE ATIVIDADES REALIZADAS PAEFI

### Abordagem Social

Referente: AGOSTO de 2015

**AGOSTO de 2015**

**Equipe: Técnicas de Referência: Cleusa/ Suelem/ Socioeducadora: Adélia/ Agente de campo Elivério /Motorista: Roberto.**

SERVIÇOS	TOTAL	DESCRIÇÃO DAS AÇÕES
Atendimentos e Acolhimento a Itinerantes	91 Pessoas	<ul style="list-style-type: none"><li>• Busca Espontânea</li><li>• Passagens ofertadas: São Paulo/ Sorocaba/ Itapevi e ou</li></ul>
Atendimentos e acolhimento a Moradores	33 Pessoas	<ul style="list-style-type: none"><li>• Acolhimento Psicossocial.</li><li>• Busca Ativa</li><li>• Busca Espontânea</li></ul>
Encaminhamentos diversos para Moradores e Itinerantes	24	<ul style="list-style-type: none"><li>• Encaminhamentos específicos para Centro de Emergência: Café da manhã/ Almoço/ banho/ Café da tarde/ Jantar/ Pernoite/ Barba e Cabelo/ Vestuário/ Calçados/ Abrigo de dias.</li><li>• Encaminhamentos diversos: UBS/ SISO/ Saúde Mental/ Santa Casa/ Cursos/ Ponto SP/ Cartório de Registro Civil/ Receita Federal/ Cartório Eleitoral. Montagem de Currículo Vitae.</li></ul>
Oficina Socioeducativa Início No mês de maio de 2015 <u>Grupo Identidade</u>	<u>05/08:</u> <u>21/08:</u> <u>28/08:</u>	<ul style="list-style-type: none"><li>• Temas específicos, como direitos humanos, violação de direitos, relações familiares, saúde, higiene, vínculos afetivos, políticas públicas entre outros. Objetiva-se o trabalho em grupo, proporcionar o espaço de convivência e o compartilhamento de experiências com vistas a ampliar as possibilidades do sujeito no mundo. Desenvolver atividades psicossociais individuais e em grupo.</li></ul>
Monitoramento / visitas domiciliares/ Discussão de casos	78	<ul style="list-style-type: none"><li>• Contatos com familiares através de Ligações telefônicas e ou com solicitações de comparecimento/ Busca Ativa/ Acompanhamento dos usuários a Rede de Serviços/ Abordagem e acolhimento/ Fortalecimento do Vínculo familiar.</li></ul>
Cadúnico Para pessoas em situação de rua	01	<ul style="list-style-type: none"><li>• Programas Sociais do Governo federal (Cadastro Único), uma iniciativa que deve auxiliar na formulação de políticas específicas para essa população e promover o acesso aos programas sociais nas três esferas do Governo.</li></ul>
Inserir Itinerantes e moradores no SIAS	116 Pessoas	<ul style="list-style-type: none"><li>• Gerenciamento Integrado de Administração Pública</li><li>• Sistema Integrado de Assistência Social</li></ul>
Relatórios	04	<ul style="list-style-type: none"><li>• Relatórios informativos para Rede de serviços e atualizações de prontuários.</li></ul>
Plantão técnico geral do CREAMS: Cleusa e Suelem	03 Pessoas	<ul style="list-style-type: none"><li>• O plantão técnico é um acolhimento de busca espontânea aos munícipes e ou/ , que procuram o Serviço CREAMS para direcionamentos e orientações a rede de Serviços Sócios Assistenciais e demais Políticas Públicas.</li></ul>
Atendimento do Centro de Emergência para moradores e itinerantes	128 Pessoas	<ul style="list-style-type: none"><li>• Café da manhã/ Almoço/ banho/ Café da tarde/ Jantar/ Pernoite/ Barba e Cabelo/ Vestuário/ Calçados/ Abrigo de dias.</li></ul> <p>Observação: Informações colhidas pelos cadastros dos funcionários do Serviço.</p>



## RELATÓRIO DE ATIVIDADES REALIZADAS PAEFI

**Abordagem Social**

**Referente: Julho de 2015**

**Julho de 2015**

**Equipe: Técnicas de Referência: Cleusa/ Suelem/ Socioeducadora: Adélia/ Motorista: Roberto.**

<b>SERVIÇOS</b>	<b>TOTAL</b>	<b>DESCRIÇÃO DAS AÇÕES</b>
Atendimentos e Acolhimento a Itinerantes	<b>114 Pessoas</b>	<ul style="list-style-type: none"> <li>• Busca Espontânea</li> <li>• Passagens ofertadas: São Paulo/ Sorocaba/ Itapevi e ou</li> </ul>
Atendimentos e acolhimento a Moradores	<b>26 Pessoas</b>	<ul style="list-style-type: none"> <li>• Acolhimento Psicossocial.</li> <li>• Busca Ativa</li> <li>• Busca Espontânea</li> </ul>
Encaminhamentos diversos para Moradores e Itinerantes	<b>49</b>	<ul style="list-style-type: none"> <li>• Encaminhamentos específicos para Centro de Emergência: Café da manhã/ Almoço/ banho/ Café da tarde/ Jantar/ Pernoite/ Barba e Cabelo/ Vestuário/ Calçados/ Abrigo de dias.</li> <li>• Encaminhamentos diversos: UBS/ SISO/ Saúde Mental/ Santa Casa/ Cursos/ Ponto SP/ Cartório de Registro Civil/ Receita Federal/ Cartório Eleitoral. Montagem de Currículo Vitae.</li> </ul>
Oficina Socioeducativa Início No mês de maio de 2015 <u>Grupo Identidade</u> <u>Ao lado das datas da oficina</u>	<b><u>03/07:</u> <u>17/07:</u> <u>24/07:</u></b>	<ul style="list-style-type: none"> <li>• Temas específicos, como direitos humanos, violação de direitos, relações familiares, saúde, higiene, vínculos afetivos, políticas públicas entre outros. Objetiva-se o trabalho em grupo, proporcionar o espaço de convivência e o compartilhamento de experiências com vistas a ampliar as possibilidades do sujeito no mundo. Desenvolver atividades psicossociais individuais e em grupo.</li> </ul>
Monitoramento / visitas domiciliares/ Discussão de casos	<b>63</b>	<ul style="list-style-type: none"> <li>• Contatos com familiares através de Ligações telefônicas e ou com solicitações de comparecimento/ Busca Ativa/ Acompanhamento dos usuários a Rede de Serviços/ Abordagem e acolhimento/ Fortalecimento do Vínculo familiar. Oferta de vale transporte e ou/</li> </ul>
Cadúnico Para pessoas em situação de rua	<b>00</b>	<ul style="list-style-type: none"> <li>• Programas Sociais do Governo federal (Cadastro Único), uma iniciativa que deve auxiliar na formulação de políticas específicas para essa população e promover o acesso aos programas sociais nas três esferas do Governo.</li> </ul>
Inserir Itinerantes e moradores no SIAS	<b>91 Pessoas</b>	<ul style="list-style-type: none"> <li>• Gerenciamento Integrado de Administração Pública</li> <li>• Sistema Integrado de Assistência Social</li> </ul>
Relatórios	<b>23</b>	<ul style="list-style-type: none"> <li>• Relatórios informativos para Rede de serviços e atualizações de prontuários.</li> </ul>
Plantão técnico geral do CREAS: Cleusa e Suelem	<b>03 Pessoas</b>	<ul style="list-style-type: none"> <li>• O plantão técnico é um acolhimento de busca espontânea aos munícipes e ou/ , que procuram o Serviço CREAS para direcionamentos e orientações a rede de Serviços Sócios Assistenciais e demais Políticas Públicas.</li> </ul>
Atendimento do Centro de Emergência para moradores e itinerantes	<b>143 Pessoas</b>	<ul style="list-style-type: none"> <li>• Café da manhã/ Almoço/ banho/ Café da tarde/ Jantar/ Pernoite/ Barba e Cabelo/ Vestuário/ Calçados/ Abrigo de dias.</li> </ul> <p>Observação: Informações colhidas pelos cadastros dos funcionários do Serviço.</p>

*[Assinatura]*  
2015



## RELATÓRIO DE ATIVIDADES REALIZADAS PAEFI

### Abordagem Social

Referente: Janeiro a Junho 2015

**Maio de 2015 / Equipe: Técnica de Referência: Cleusa/ Suelem/ Socioeducadora: Adélia/ Agente de campo: Elivério/ Motorista: Roberto.**

SERVIÇOS	TOTAL	DESCRIÇÃO DAS AÇÕES
Atendimentos e Acolhimento a Itinerantes	84	<ul style="list-style-type: none"> <li>Busca Espontânea</li> <li>Passagens ofertadas: São Paulo/ Sorocaba/ Itapevi e ou</li> </ul>
Atendimentos e acolhimento a Moradores	78	<ul style="list-style-type: none"> <li>Acolhimento Psicossocial.</li> <li>Busca Ativa</li> <li>Busca Espontânea</li> <li>Oferta de vale transporte e ou/</li> </ul>
Encaminhamentos diversos para Moradores e Itinerantes	20	<ul style="list-style-type: none"> <li>Encaminhamentos específicos para Centro de Emergência: Café da manhã/ Almoço/ banho/ Café da tarde/ Jantar/ Pernoite/ Barba e Cabelo/ Vestuário/ Calçados/ Abrigo de dias.</li> <li>Encaminhamentos diversos: UBS/ SISO/ Saúde Mental/ Santa Casa/ Cursos/ Ponto SP/ Cartório de Registro Civil/ Receita Federal/ Cartório Eleitoral. Montagem de Currículo Vitae.</li> </ul>
Monitoramento / visitas domiciliares/ Discussão de casos	30	<ul style="list-style-type: none"> <li>Contatos com familiares através de Ligações telefônicas e ou com solicitações de comparecimento/ Busca Ativa/ Acompanhamento dos usuários a Rede de Serviços/ Abordagem e acolhimento/ Fortalecimento do Vínculo familiar</li> </ul>
Oficina Socioeducativa Início No mês de maio de 2015  <u>Grupo Identidade</u>	Abaixo datas e usuários na oficina:  14/05: 07 22/05: 03 29/05: 04	<ul style="list-style-type: none"> <li>Temas específicos, como direitos humanos, violação de direitos, relações familiares, saúde, higiene, vínculos afetivos, políticas públicas entre outros. Objetiva-se o trabalho em grupo, proporcionar o espaço de convivência e o compartilhamento de experiências com vistas a ampliar as possibilidades do sujeito no mundo. Desenvolver atividades psicossociais individuais e em grupo.</li> </ul>
SIAS: Inclusão de Itinerantes	41	<ul style="list-style-type: none"> <li>Sistema de Integrado da Assistência Social</li> </ul>
Cadúnico	xxxxxxxx	<ul style="list-style-type: none"> <li>Reinício em Junho de 2015</li> </ul>

**Junho de 2015/ Equipe: Técnicas de Referência: Cleusa/ Suelem/ Socioeducadora: Adélia/ Agente de campo: Elivério/ Motorista: Roberto.**

SERVIÇOS	TOTAL	DESCRIÇÃO DAS AÇÕES
Atendimentos e Acolhimento a Itinerantes	79	<ul style="list-style-type: none"> <li>Busca Espontânea</li> <li>Passagens ofertadas: São Paulo/ Sorocaba/ Itapevi e ou</li> </ul>
Atendimentos e acolhimento a Moradores	65	<ul style="list-style-type: none"> <li>Acolhimento Psicossocial.</li> <li>Busca Ativa</li> <li>Busca Espontânea</li> <li>Oferta de vale transporte e ou/</li> </ul>
Encaminhamentos diversos para Moradores e Itinerantes	37	<ul style="list-style-type: none"> <li>Encaminhamentos específicos para Centro de Emergência: Café da manhã/ Almoço/ banho/ Café da tarde/ Jantar/ Pernoite/ Barba e Cabelo/ Vestuário/ Calçados/ Abrigo de dias.</li> <li>Encaminhamentos diversos: UBS/ SISO/ Saúde Mental/ Santa Casa/ Cursos/ Ponto SP/ Cartório de Registro Civil/ Receita Federal/ Cartório Eleitoral. Montagem de Currículo Vitae.</li> </ul>
Oficina Socioeducativa Início No mês de maio de 2015  <u>Grupo Identidade</u>	Abaixo datas e usuários na oficina:  12/06: 04	<ul style="list-style-type: none"> <li>Temas específicos, como direitos humanos, violação de direitos, relações familiares, saúde, higiene, vínculos afetivos, políticas públicas entre outros. Objetiva-se o trabalho em grupo, proporcionar o espaço de convivência e o compartilhamento de experiências com vistas a ampliar as possibilidades do sujeito no mundo. Desenvolver atividades psicossociais individuais e em grupo.</li> </ul>
Monitoramento / visitas domiciliares/ Discussão de casos	32	<ul style="list-style-type: none"> <li>Contatos com familiares através de Ligações telefônicas e ou com solicitações de comparecimento/ Busca Ativa/ Acompanhamento dos usuários a Rede de Serviços/ Abordagem e acolhimento/ Fortalecimento do Vínculo familiar.</li> </ul>
SIAS: Inclusão de Itinerantes	50	<ul style="list-style-type: none"> <li>Sistema de Integrado da Assistência Social</li> </ul>
Cadúnico Para pessoas em situação de rua	02	<ul style="list-style-type: none"> <li>Programas Sociais do Governo federal (Cadastro Único), uma iniciativa que deve auxiliar na formulação de políticas específicas para essa população e promover o acesso aos programas sociais nas três esferas do Governo.</li> </ul>



## RELATÓRIO DE ATIVIDADES REALIZADAS PAEFI

### Abordagem Social

Referente: Janeiro a Junho 2015

#### Março de 2015

Equipe: Técnicas de Referência: Cleusa/ Suelem/ Socioeducadora: Adélia/ Agente de campo: Elivério/ Motorista: Roberto.

SERVIÇOS	TOTAL	DESCRIÇÃO DAS AÇÕES
Atendimentos e Acolhimento a Itinerantes	75	<ul style="list-style-type: none"> <li>Busca Espontânea</li> <li>Passagens ofertadas: São Paulo/ Sorocaba/ Itapevi e ou</li> </ul>
Atendimentos e acolhimento a Moradores	58	<ul style="list-style-type: none"> <li>Acolhimento Psicossocial.</li> <li>Busca Ativa</li> <li>Busca Espontânea</li> <li>Oferta de vale transporte e ou/</li> </ul>
Encaminhamentos diversos para Moradores e Itinerantes	22	<ul style="list-style-type: none"> <li>Encaminhamentos específicos para Centro de Emergência: Café da manhã/ Almoço/ banho/ Café da tarde/ Jantar/ Pernoite/ Barba e Cabelo/ Vestuário/ Calçados/ Abrigo de dias.</li> <li>Encaminhamentos diversos: UBS/ SISO/ Saúde Mental/ Santa Casa/ Cursos/ Ponto SP/ Cartório de Registro Civil/ Receita Federal/ Cartório Eleitoral. Montagem de Currículo Vitae.</li> </ul>
Monitoramento / visitas domiciliares/ Discussão de casos	31	<ul style="list-style-type: none"> <li>Contatos com familiares através de Ligações telefônicas e ou com solicitações de comparecimento/ Busca Ativa/ Acompanhamento dos usuários a Rede de Serviços Abordagem e acolhimento/ Fortalecimento do Vínculo familiar.</li> </ul>
Oficina Socioeducativa	xxxxxxx	<ul style="list-style-type: none"> <li>Início No mês de maio de 2015</li> </ul>
SIAS: Inclusão de Itinerantes	38	<ul style="list-style-type: none"> <li>Sistema de Integrado da Assistência Social</li> </ul>
Cadúnico	xxxxxxx	<ul style="list-style-type: none"> <li>Reinício em Junho de 2015</li> </ul>

#### Abril de 2015

Equipe: Técnicas de Referência: Cleusa/ Suelem/ Socioeducadora: Adélia/ Agente de campo: Elivério/ Motorista: Roberto.

SERVIÇOS	TOTAL	DESCRIÇÃO DAS AÇÕES
Atendimentos e Acolhimento a Itinerantes	89	<ul style="list-style-type: none"> <li>Busca Espontânea</li> <li>Passagens ofertadas: São Paulo/ Sorocaba/ Itapevi e ou</li> </ul>
Atendimentos e acolhimento a Moradores	52	<ul style="list-style-type: none"> <li>Acolhimento Psicossocial.</li> <li>Busca Ativa</li> <li>Busca Espontânea</li> <li>Oferta de vale transporte.</li> </ul>
Encaminhamentos diversos para Moradores e Itinerantes	21	<ul style="list-style-type: none"> <li>Encaminhamentos específicos para Centro de Emergência: Café da manhã/ Almoço/ banho/ Café da tarde/ Jantar/ Pernoite/ Barba e Cabelo/ Vestuário/ Calçados/ Abrigo de dias.</li> <li>Encaminhamentos diversos: UBS/ SISO/ Saúde Mental/ Santa Casa/ Cursos/ Ponto SP/ Cartório de Registro Civil/ Receita Federal/ Cartório Eleitoral. Montagem de Currículo Vitae.</li> </ul>
Oficina Socioeducativa	xxxxxxx	<ul style="list-style-type: none"> <li>Início No mês de maio de 2015</li> </ul>
Monitoramento / visitas domiciliares/ Discussão de casos	27	<ul style="list-style-type: none"> <li>Contatos com familiares através de Ligações telefônicas e ou com solicitações de comparecimento/ Busca Ativa/ Acompanhamento dos usuários a Rede de Serviços Abordagem e acolhimento/ Fortalecimento do Vínculo familiar.</li> </ul>
SIAS: Inclusão de Itinerantes	00	<ul style="list-style-type: none"> <li>Sistema de Integrado da Assistência Social</li> </ul>
Cadúnico	xxxxxxx	<ul style="list-style-type: none"> <li>Reinício em Junho de 2015</li> </ul>



**RELATÓRIO DE ATIVIDADES REALIZADAS PAEFI**  
**Abordagem Social**  
**Referente: Janeiro a Junho 2015**

**Janeiro de 2015**

**Equipe: Técnica de Referência: Najla/ Socioeducadora: Adélia/ Agente de campo: Elivério Motorista: Roberto.**

SERVIÇOS	TOTAL	DESCRIÇÃO DAS AÇÕES
Atendimentos e Acolhimento a Itinerantes	86	<ul style="list-style-type: none"> <li>• Busca Espontânea</li> <li>• Passagens ofertadas: São Paulo/ Sorocaba/ Itapevi e ou</li> </ul>
Atendimentos e acolhimento a Moradores	34	<ul style="list-style-type: none"> <li>• Acolhimento Psicossocial.</li> <li>• Busca Ativa</li> <li>• Busca Espontânea</li> <li>• Oferta de vale transporte e ou/</li> </ul>
Encaminhamentos diversos para Moradores e Itinerantes	04	<ul style="list-style-type: none"> <li>• Encaminhamentos específicos para Centro de Emergência: Café da manhã/ Almoço/ banho/ Café da tarde/ Jantar/ Pernoite/ Barba e Cabelo/ Vestuário/ Calçados/ Abrigo de dias.</li> <li>• Encaminhamentos diversos: UBS/ SISO/ Saúde Mental/ Santa Casa/ Cursos/ Ponto SP/ Cartório de Registro Civil/ Receita Federal/ Cartório Eleitoral. Montagem de Currículo Vitae.</li> </ul>
Monitoramento / visitas domiciliares/ Discussão de casos	16	<ul style="list-style-type: none"> <li>• Contatos com familiares através de Ligações telefônicas e ou com solicitações de comparecimento/ Busca Ativa/ Acompanhamento dos usuários a Rede de Serviços/ Abordagem e acolhimento/ Fortalecimento do Vínculo familiar</li> </ul>
Oficina Socioeducativa	xxxxxxx	<ul style="list-style-type: none"> <li>• Início No mês de maio de 2015</li> </ul>
SIAS: Inclusão de Itinerantes	73	<ul style="list-style-type: none"> <li>• Sistema de Integrado da Assistência Social</li> </ul>
Cadúnico	xxxxxxx	<ul style="list-style-type: none"> <li>• Reinício em Junho de 2015</li> </ul>

**Fevereiro de 2015**

**Equipe: Técnicas de Referência: Najla/ Cleusa/ Suelem/ Socioeducadora: Adélia/ Agente de campo: Elivério Motorista: Roberto.**

SERVIÇOS	TOTAL	DESCRIÇÃO DAS AÇÕES
Atendimentos e Acolhimento a Itinerantes	67	<ul style="list-style-type: none"> <li>• Busca Espontânea</li> <li>• Passagens ofertadas: São Paulo/ Sorocaba/ Itapevi e ou</li> </ul>
Atendimentos e acolhimento a Moradores	09	<ul style="list-style-type: none"> <li>• Acolhimento Psicossocial.</li> <li>• Busca Ativa</li> <li>• Busca Espontânea</li> <li>• Oferta de vale transporte e ou/</li> </ul>
Encaminhamentos diversos para Moradores e Itinerantes	03	<ul style="list-style-type: none"> <li>• Encaminhamentos específicos para Centro de Emergência: Café da manhã/ Almoço/ banho/ Café da tarde/ Jantar/ Pernoite/ Barba e Cabelo/ Vestuário/ Calçados/ Abrigo de dias.</li> <li>• Encaminhamentos diversos: UBS/ SISO/ Saúde Mental/ Santa Casa/ Cursos/ Ponto SP/ Cartório de Registro Civil/ Receita Federal/ Cartório Eleitoral. Montagem de Currículo Vitae.</li> </ul>
Oficina Socioeducativa	xxxxxxx	<ul style="list-style-type: none"> <li>• Início No mês de maio de 2015</li> </ul>
Monitoramento / visitas domiciliares/ Discussão de casos	09	<ul style="list-style-type: none"> <li>• Contatos com familiares através de Ligações telefônicas e ou com solicitações de comparecimento/ Busca Ativa/ Acompanhamento dos usuários a Rede de Serviços/ Abordagem e acolhimento/ Fortalecimento do Vínculo familiar.</li> </ul>
SIAS: Inclusão de Itinerantes	73	<ul style="list-style-type: none"> <li>• Sistema de Integrado da Assistência Social</li> </ul>
Cadúnico	xxxxxxx	<ul style="list-style-type: none"> <li>• Reinício em Junho de 2015</li> </ul>

Atendimento mensal total de serviços ofertados a usuários moradores no município no Centro de Emergência  
 Mês de março de 2015

① NOME DO USUÁRIO: JORGE EZEQUIEL SANTOS ?	
CAFE DA MANHA	Total=
ALMOÇO	Total= 12
BANHO	Total=
CAFE DA TARDE	Total=
JANTAR	Total= 01
PERNOITE	Total=
BARBA/CABELO	Total=
VESTUÁRIO	Total=
CALÇADOS	Total=
ABRIGO DE DIAS	Total=
② NOME DO USUÁRIO: JOSÉ APARECIDO GUEDES ?	
CAFE DA MANHA	Total=
ALMOÇO	Total= 12
BANHO	Total=
CAFE DA TARDE	Total=
JANTAR	Total=
PERNOITE	Total=
BARBA/CABELO	Total=
VESTUÁRIO	Total=
CALÇADOS	Total=
ABRIGO DE DIAS	Total=
③ NOME DO USUÁRIO: ADRIANO FERREIRA DA SILVA 313/12	
CAFE DA MANHA	Total=
ALMOÇO	Total= 05
BANHO	Total=
CAFE DA TARDE	Total=
JANTAR	Total=
PERNOITE	Total=
BARBA/CABELO	Total=
VESTUÁRIO	Total=
CALÇADOS	Total=
ABRIGO DE DIAS	Total=



Atendimento mensal total de serviços ofertados a usuários moradores no município de Centro de Emergência  
 Março de 2015

④ NOME DO USUÁRIO: JOSÉ FRANCISCO SOARES DE MORAES ?

CAFE DA MANHA	
ALMOÇO	
BANHO	
CAFE DA TARDE	
JANTAR	
PERNOITE	
BARBACABELO	
VESTUÁRIO	
CALÇADOS	
ABRIGO DE DIAS	
CAFE DA MANHA	
ALMOÇO	
BANHO	
CAFE DA TARDE	
JANTAR	
PERNOITE	
BARBACABELO	
VESTUÁRIO	
CALÇADOS	
ABRIGO DE DIAS	
NOME DO USUÁRIO: JORGE ANTONIO DE OLIVEIRA	333/112
CAFE DA MANHA	
ALMOÇO	
BANHO	
CAFE DA TARDE	
JANTAR	
PERNOITE	
BARBACABELO	
VESTUÁRIO	
CALÇADOS	
ABRIGO DE DIAS	
CAFE DA MANHA	
ALMOÇO	
BANHO	
CAFE DA TARDE	
JANTAR	
PERNOITE	
BARBACABELO	
VESTUÁRIO	
CALÇADOS	
ABRIGO DE DIAS	
NOME DO USUÁRIO: DELGON FERREIRA DE MEDEIROS ?	21/13
CAFE DA MANHA	
ALMOÇO	
BANHO	
CAFE DA TARDE	
JANTAR	
PERNOITE	
BARBACABELO	
VESTUÁRIO	
CALÇADOS	
ABRIGO DE DIAS	
CAFE DA MANHA	
ALMOÇO	
BANHO	
CAFE DA TARDE	
JANTAR	
PERNOITE	
BARBACABELO	
VESTUÁRIO	
CALÇADOS	
ABRIGO DE DIAS	
NOME DO USUÁRIO: JOSÉ FRANCISCO SOARES DE MORAES ?	
CAFE DA MANHA	
ALMOÇO	
BANHO	
CAFE DA TARDE	
JANTAR	
PERNOITE	
BARBACABELO	
VESTUÁRIO	
CALÇADOS	
ABRIGO DE DIAS	
CAFE DA MANHA	
ALMOÇO	
BANHO	
CAFE DA TARDE	
JANTAR	
PERNOITE	
BARBACABELO	
VESTUÁRIO	
CALÇADOS	
ABRIGO DE DIAS	
CAFE DA MANHA	
ALMOÇO	
BANHO	
CAFE DA TARDE	
JANTAR	
PERNOITE	
BARBACABELO	
VESTUÁRIO	
CALÇADOS	
ABRIGO DE DIAS	

⑥

⑤

④









Atendimento mensal total de  
município  
M5

15. Certados a usuários moradores no  
Atendimento de Emergência  
no dia 2015.

13 NOME DO USUÁRIO: JOÃO CARLOS

SILVEIRA ?

CAFÉ DA MANHÃ

ALMOÇO

BANHO

CAFÉ DA TARDE

JANTAR

PERNOITE

BARBA/CABELO

VESTUÁRIO

CALÇADOS

ABRIGO DE DIAS

14 NOME DO USUÁRIO: ALIEL DA S.

ALVES ?

CAFÉ DA MANHÃ

ALMOÇO

BANHO

CAFÉ DA TARDE

JANTAR

PERNOITE

BARBA/CABELO

VESTUÁRIO

CALÇADOS

ABRIGO DE DIAS

15 NOME DO USUÁRIO: MAILTON DA

SILVEIRA 710/13

CAFÉ DA MANHÃ

ALMOÇO

BANHO

CAFÉ DA TARDE

JANTAR

PERNOITE

BARBA/CABELO

VESTUÁRIO

CALÇADOS

ABRIGO DE DIAS





Atendimento mensal total de serviços ofertados a usuários moradores no município no Centro de Emergência  
Mês de março de 2015.

<b>NOME DO USUÁRIO:</b>	<b>ITALO:</b>
CAFÉ DA MANHÃ	Total= 01
ALMOÇO	Total=
BANHO	Total=01
CAFÉ DA TARDE	Total=
JANTAR	Total=01
PERNOITE	Total=01
BARBA/CABELO	Total=
VESTUÁRIO	Total=01
CALÇADOS	Total=
ABRIGO DE DIAS	Total=
<b>NOME DO USUÁRIO:</b>	<b>JOALDO COSTA MOTA</b>
CAFÉ DA MANHÃ	Total=
ALMOÇO	Total=02
BANHO	Total=02
CAFÉ DA TARDE	Total=
JANTAR	Total=
PERNOITE	Total=
BARBA/CABELO	Total=
VESTUÁRIO	Total=
CALÇADOS	Total=
ABRIGO DE DIAS	Total=
<b>NOME DO USUÁRIO:</b>	<b>DIOGO AMBROZIO DA SILVA</b>
CAFÉ DA MANHÃ	Total= 02
ALMOÇO	Total= 01
BANHO	Total= 02
CAFÉ DA TARDE	Total=
JANTAR	Total=
PERNOITE	Total= 01
BARBA/CABELO	Total=
VESTUÁRIO	Total= 01
CALÇADOS	Total=
ABRIGO DE DIAS	Total=



Atendimento mensal total de serviços ofertados a usuários moradores no município no Centro de Emergência  
Mês de março de 2015.

<b>NOME DO USUÁRIO:</b>	
<b>JOÃO CARLOS DE SIQUEIRA</b>	
CAFÉ DA MANHÃ	Total=
ALMOÇO	Total= 05
BANHO	Total=
CAFÉ DA TARDE	Total=
JANTAR	Total=
PERNOITE	Total=
BARBA/CABELO	Total=
VESTUÁRIO	Total=
CALÇADOS	Total=
ABRIGO DE DIAS	Total=
<b>NOME DO USUÁRIO:</b>	
<b>MAILTON SILVA PEREIRA</b>	
CAFÉ DA MANHÃ	Total=
ALMOÇO	Total= 03
BANHO	Total= 01
CAFÉ DA TARDE	Total=
JANTAR	Total=
PERNOITE	Total=
BARBA/CABELO	Total=
VESTUÁRIO	Total=
CALÇADOS	Total=
ABRIGO DE DIAS	Total=
<b>NOME DO USUÁRIO:</b>	
CAFÉ DA MANHÃ	Total=
ALMOÇO	Total=
BANHO	Total=
CAFÉ DA TARDE	Total=
JANTAR	Total=
PERNOITE	Total=
BARBA/CABELO	Total=
VESTUÁRIO	Total=
CALÇADOS	Total=
ABRIGO DE DIAS	Total=



Atendimento mensal total de serviços ofertados a usuários moradores no município no Centro de Emergência  
Mês de **ABRIL** de 2015.

<b>NOME DO USUÁRIO:</b>	<b>JOSÉ APARECIDO GUEDES</b>
CAFÉ DA MANHÃ	Total=
ALMOÇO	Total= 12
BANHO	Total=
CAFÉ DA TARDE	Total=
JANTAR	Total=
PERNOITE	Total=
BARBA/CABELO	Total=
VESTUÁRIO	Total=
CALÇADOS	Total=
ABRIGO DE DIAS	Total=
<b>NOME DO USUÁRIO:</b>	<b>TADEU APARECIDO PASSONI</b>
CAFÉ DA MANHÃ	Total= 28
ALMOÇO	Total= 27
BANHO	Total= 01
CAFÉ DA TARDE	Total=
JANTAR	Total=
PERNOITE	Total=
BARBA/CABELO	Total=
VESTUÁRIO	Total=
CALÇADOS	Total=
ABRIGO DE DIAS	Total=
<b>NOME DO USUÁRIO:</b>	<b>SERGIO LUIZ ALVES</b>
CAFÉ DA MANHÃ	Total= 28
ALMOÇO	Total= 28
BANHO	Total= 01
CAFÉ DA TARDE	Total=
JANTAR	Total=
PERNOITE	Total=
BARBA/CABELO	Total=
VESTUÁRIO	Total=
CALÇADOS	Total=
ABRIGO DE DIAS	Total=



Atendimento mensal total de serviços ofertados a usuários moradores no município no Centro de Emergência  
Mês **ABRIL** de 2015.

<b>NOME DO USUÁRIO:</b>	
<b>IVALDO TADEU BUDENBERG</b>	
CAFÉ DA MANHÃ	Total= 11
ALMOÇO	Total= 01
BANHO	Total= 07
CAFÉ DA TARDE	Total=
JANTAR	Total=
PERNOITE	Total=
BARBA/CABELO	Total=
VESTUÁRIO	Total=
CALÇADOS	Total=
ABRIGO DE DIAS	Total=
<b>NOME DO USUÁRIO:</b>	
<b>VINICIUS DE OLIVEIRA</b>	
CAFÉ DA MANHÃ	Total= 07
ALMOÇO	Total= 02
BANHO	Total= 05
CAFÉ DA TARDE	Total=
JANTAR	Total=
PERNOITE	Total=
BARBA/CABELO	Total=
VESTUÁRIO	Total=
CALÇADOS	Total=
ABRIGO DE DIAS	Total=
<b>NOME DO USUÁRIO:</b>	
<b>JORGE ANTONIO DE OLIVEIRA</b>	
CAFÉ DA MANHÃ	Total=
ALMOÇO	Total= 03
BANHO	Total=
CAFÉ DA TARDE	Total=
JANTAR	Total=
PERNOITE	Total=
BARBA/CABELO	Total=
VESTUÁRIO	Total=
CALÇADOS	Total=
ABRIGO DE DIAS	Total=



Atendimento mensal total de serviços ofertados a usuários moradores no município no Centro de Emergência  
Mês de **ABRIL** de 2015.

<b>NOME DO USUÁRIO:</b>	<b>DELÇON FERREIRA DE MEDEIROS</b>
CAFÉ DA MANHÃ	Total=
ALMOÇO	Total= 01
BANHO	Total=
CAFÉ DA TARDE	Total=
JANTAR	Total=
PERNOITE	Total=
BARBA/CABELO	Total=
VESTUÁRIO	Total=
CALÇADOS	Total=
ABRIGO DE DIAS	Total=
<b>NOME DO USUÁRIO:</b>	<b>ADRIANO FERREIRA DA SILVA</b>
CAFÉ DA MANHÃ	Total= 09
ALMOÇO	Total=
BANHO	Total=
CAFÉ DA TARDE	Total=
JANTAR	Total=
PERNOITE	Total=
BARBA/CABELO	Total=
VESTUÁRIO	Total=
CALÇADOS	Total=
ABRIGO DE DIAS	Total=
<b>NOME DO USUÁRIO:</b>	<b>WILSON MARTINHO BATISTA</b>
CAFÉ DA MANHÃ	Total=
ALMOÇO	Total= 03
BANHO	Total=
CAFÉ DA TARDE	Total=
JANTAR	Total=
PERNOITE	Total=
BARBA/CABELO	Total=
VESTUÁRIO	Total=
CALÇADOS	Total=
ABRIGO DE DIAS	Total=





Atendimento mensal total de serviços ofertados a usuários moradores no  
município no Centro de Emergência  
Mês de **ABRIL** de 2015.

<b>NOME DO USUÁRIO:</b>	
<b>AGENOR PAES</b>	
CAFÉ DA MANHÃ	Total= 03
ALMOÇO	Total= 03
BANHO	Total=
CAFÉ DA TARDE	Total=
JANTAR	Total=
PERNOITE	Total=
BARBA/CABELO	Total=
VESTUÁRIO	Total=
CALÇADOS	Total=
ABRIGO DE DIAS	Total=
<b>NOME DO USUÁRIO:</b>	
<b>ROGÉRIO OLEGÁRIO</b>	
CAFÉ DA MANHÃ	Total=
ALMOÇO	Total= 02
BANHO	Total=
CAFÉ DA TARDE	Total=
JANTAR	Total=
PERNOITE	Total=
BARBA/CABELO	Total=
VESTUÁRIO	Total=
CALÇADOS	Total=
ABRIGO DE DIAS	Total=
<b>NOME DO USUÁRIO:</b>	
<b>JORGE EZEQUIEL DOS SANTOS</b>	
CAFÉ DA MANHÃ	Total=
ALMOÇO	Total= 08
BANHO	Total=
CAFÉ DA TARDE	Total=
JANTAR	Total= 04
PERNOITE	Total=
BARBA/CABELO	Total=
VESTUÁRIO	Total=
CALÇADOS	Total=
ABRIGO DE DIAS	Total=



Atendimento mensal total de serviços ofertados a usuários moradores no  
município no Centro de Emergência  
**Mês de ABRIL de 2015.**

<b>NOME DO USUÁRIO:</b>	<b>ALIEL DA SILVA SANTOS</b>
CAFÉ DA MANHÃ	Total= 04
ALMOÇO	Total= 01
BANHO	Total= 03
CAFÉ DA TARDE	Total=
JANTAR	Total=
PERNOITE	Total=
BARBA/CABELO	Total=
VESTUÁRIO	Total=
CALÇADOS	Total=
ABRIGO DE DIAS	Total=
<b>NOME DO USUÁRIO:</b>	<b>JOSÉ FRANCISCO SOARES DE MORAES</b>
CAFÉ DA MANHÃ	Total= 01
ALMOÇO	Total= 07
BANHO	Total= 04
CAFÉ DA TARDE	Total=
JANTAR	Total=
PERNOITE	Total=
BARBA/CABELO	Total=
VESTUÁRIO	Total=
CALÇADOS	Total=
ABRIGO DE DIAS	Total=
<b>NOME DO USUÁRIO:</b>	<b>GILBERTO PEREIRA FURQUIM</b>
CAFÉ DA MANHÃ	Total=
ALMOÇO	Total=
BANHO	Total=
CAFÉ DA TARDE	Total=
JANTAR	Total= 01 ( SEGUNDO RELATO DO FUNCIONÁRIO O
PERNOITE	Total= USUÁRIO GILBERTO SE APODEROU DE UMA
BARBA/CABELO	Total=CAMISA BRANCA DE UM ITINERANTE E DE
VESTUÁRIO	Total=UM SACO DE PÃEZINHOS DO CENTRO DE
CALÇADOS	Total=EMERGENCIA).
ABRIGO DE DIAS	Total=



Atendimento mensal total de serviços ofertados a usuários moradores no  
município no Centro de Emergência  
Mês de ABRIL de 2015.

<b>NOME DO USUÁRIO:</b>	<b>DARBI DEODORO DE SOUZA JUNIOR</b>
CAFÉ DA MANHÃ	Total=
ALMOÇO	Total= 02
BANHO	Total=
CAFÉ DA TARDE	Total=
JANTAR	Total=
PERNOITE	Total=
BARBA/CABELO	Total=
VESTUÁRIO	Total=
CALÇADOS	Total=
ABRIGO DE DIAS	Total=
<b>NOME DO USUÁRIO:</b>	<b>MÁRCIO TAIGUARA COSTA</b>
CAFÉ DA MANHÃ	Total=
ALMOÇO	Total= 01
BANHO	Total=
CAFÉ DA TARDE	Total=
JANTAR	Total=
PERNOITE	Total=
BARBA/CABELO	Total=
VESTUÁRIO	Total=
CALÇADOS	Total=
ABRIGO DE DIAS	Total=
<b>NOME DO USUÁRIO:</b>	<b>ANTONIO CARLOS AUGUSTO</b>
CAFÉ DA MANHÃ	Total=
ALMOÇO	Total= 02
BANHO	Total=
CAFÉ DA TARDE	Total=
JANTAR	Total=
PERNOITE	Total=
BARBA/CABELO	Total=
VESTUÁRIO	Total=
CALÇADOS	Total=
ABRIGO DE DIAS	Total=



Atendimento mensal total de serviços ofertados a usuários moradores no município no Centro de Emergência  
Mês de ABRIL de 2015.

<b>NOME DO USUÁRIO:</b>	<b>ESTER JOSÉ DA SILVA</b>
CAFÉ DA MANHÃ	Total= 01
ALMOÇO	Total=
BANHO	Total= 06
CAFÉ DA TARDE	Total=
JANTAR	Total=
PERNOITE	Total=
BARBA/CABELO	Total=
VESTUÁRIO	Total=
CALÇADOS	Total=
ABRIGO DE DIAS	Total=
<b>NOME DO USUÁRIO:</b>	<b>CLAUDIO ROBERTO RODRIGUES</b>
CAFÉ DA MANHÃ	Total=
ALMOÇO	Total= 01
BANHO	Total=
CAFÉ DA TARDE	Total=
JANTAR	Total=
PERNOITE	Total=
BARBA/CABELO	Total=
VESTUÁRIO	Total=
CALÇADOS	Total=
ABRIGO DE DIAS	Total=
<b>NOME DO USUÁRIO:</b>	<b>JOSÉ APARECIDO SOUZA</b>
CAFÉ DA MANHÃ	Total=
ALMOÇO	Total= 01
BANHO	Total=
CAFÉ DA TARDE	Total=
JANTAR	Total=
PERNOITE	Total=
BARBA/CABELO	Total=
VESTUÁRIO	Total=
CALÇADOS	Total=
ABRIGO DE DIAS	Total=



Atendimento mensal total de serviços oferecidos a usuários moradores no Centro de Emergência - Mês de Maio de 2015.

<b>NOME DO USUÁRIO:</b>	
CAFÉ DA MANHÃ	
ALMOÇO	12
BANHO	
CAFÉ DA TARDE	
JANTAR	
PERNOITE	
BARBA/CABELO	
VESTUÁRIO	
CALÇADOS	
ABRIGO DE DIAS	
<b>NOME DO USUÁRIO:</b>	
CAFÉ DA MANHÃ	28
ALMOÇO	27
BANHO	01
CAFÉ DA TARDE	
JANTAR	
PERNOITE	
BARBA/CABELO	
VESTUÁRIO	
CALÇADOS	
ABRIGO DE DIAS	
<b>NOME DO USUÁRIO:</b>	
CAFÉ DA MANHÃ	28
ALMOÇO	28
BANHO	01
CAFÉ DA TARDE	
JANTAR	
PERNOITE	
BARBA/CABELO	
VESTUÁRIO	
CALÇADOS	
ABRIGO DE DIAS	

Atendimento mensal total de serviços ofertados a usuários moradores no município no Centro de Emergência  
 Mes: Maio de 2015.

NIVALDO TADEU BUDENBERG	
CAFE DA MANHA	Total= 11
ALMOÇO	Total= 01
BANHO	Total= 07
CAFE DA TARDE	Total= 07
JANTAR	Total= 07
PERNOITE	Total= 07
BARBACABELO	Total= 07
VESTUÁRIO	Total= 07
CALÇADOS	Total= 07
ABRIGO DE DIAS	Total= 07
NOME DO USUARIO:	
CAFE DA MANHA	Total= 07
ALMOÇO	Total= 02
BANHO	Total= 05
CAFE DA TARDE	Total= 05
JANTAR	Total= 05
PERNOITE	Total= 05
BARBACABELO	Total= 05
VESTUÁRIO	Total= 05
CALÇADOS	Total= 05
ABRIGO DE DIAS	Total= 05
NOME DO USUARIO:	
CAFE DA MANHA	Total= 03
ALMOÇO	Total= 03
BANHO	Total= 03
CAFE DA TARDE	Total= 03
JANTAR	Total= 03
PERNOITE	Total= 03
BARBACABELO	Total= 03
VESTUÁRIO	Total= 03
CALÇADOS	Total= 03
ABRIGO DE DIAS	Total= 03
NOME DO USUARIO:	
CAFE DA MANHA	Total= 03
ALMOÇO	Total= 03
BANHO	Total= 03
CAFE DA TARDE	Total= 03
JANTAR	Total= 03
PERNOITE	Total= 03
BARBACABELO	Total= 03
VESTUÁRIO	Total= 03
CALÇADOS	Total= 03
ABRIGO DE DIAS	Total= 03



Atendimento mensal total de usuários atendidos a usuários moradores no

município no Centro de Emergência

Mes de Maio de 2015.

ABRIGO DE DIAS		
CALÇADOS		
VESTUÁRIO		
BARBA/CABELO		
PERNOITE		
JANTAR		
CAFÉ DA TARDE		
BANHO		
ALMOÇO	03	
CAFÉ DA MANHÃ		
<b>NOME DO USUÁRIO:</b>	<b>WILSON MARTINHO BATISTA</b>	
ABRIGO DE DIAS		
CALÇADOS		
VESTUÁRIO		
BARBA/CABELO		
PERNOITE		
JANTAR		
CAFÉ DA TARDE		
BANHO		
ALMOÇO		
CAFÉ DA MANHÃ	09	
<b>NOME DO USUÁRIO:</b>	<b>ALIANO FERREIRA DA SILVA</b>	
ABRIGO DE DIAS		
CALÇADOS		
VESTUÁRIO		
BARBA/CABELO		
PERNOITE		
JANTAR		
CAFÉ DA TARDE		
BANHO		
ALMOÇO	01	
CAFÉ DA MANHÃ		
<b>NOME DO USUÁRIO:</b>	<b>DILSON FERREIRA DE MEDEIROS</b>	



Atendimento mensal total de serviços ofertados a usuários moradores no município no Centro de Emergência  
 Mês de Maio de 2015.

03	03	CAFE DA MANHA	NOME DO USUARIO:
03	03	ALMOÇO	
03	03	BANHO	
03	03	CAFE DA TARDE	
03	03	JANTAR	
03	03	PERNOITE	
03	03	BARBA/CABELO	
03	03	VESTUÁRIO	
03	03	CALÇADOS	
03	03	ABRIGO DE DIAS	
03	03	NOME DO USUARIO:	
02	02	CAFE DA MANHA	
02	02	ALMOÇO	
02	02	BANHO	
02	02	CAFE DA TARDE	
02	02	JANTAR	
02	02	PERNOITE	
02	02	BARBA/CABELO	
02	02	VESTUÁRIO	
02	02	CALÇADOS	
02	02	ABRIGO DE DIAS	
02	02	NOME DO USUARIO:	
04	04	CAFE DA MANHA	
04	04	ALMOÇO	
04	04	BANHO	
04	04	CAFE DA TARDE	
04	04	JANTAR	
04	04	PERNOITE	
04	04	BARBA/CABELO	
04	04	VESTUÁRIO	
04	04	CALÇADOS	
04	04	ABRIGO DE DIAS	
04	04	NOME DO USUARIO:	

EREZQUEL DOS SANTOS

ERIO OLEGARIO

ENOR PAES







Atendimento mensal total de serviços oferecidos a usuários moradores no município no Centro de Emergência  
 Mês de: Junho de 2015.

<b>NOME DO USUÁRIO:</b>	<b>FL DA SILVA SANTOS</b>
CAFÉ DA MANHÃ	04
ALMOÇO	04
BANHO	04
CAFÉ DA TARDE	
JANTAR	
PERNOITE	
BARBA/CABELO	
VESTUÁRIO	
CALÇADOS	
ABRIGO DE DIAS	
<b>NOME DO USUÁRIO:</b>	<b>FRANCISCO SOARES DE MORAES</b>
CAFÉ DA MANHÃ	04
ALMOÇO	07
BANHO	04
CAFÉ DA TARDE	
JANTAR	
PERNOITE	
BARBA/CABELO	
VESTUÁRIO	
CALÇADOS	
ABRIGO DE DIAS	
<b>NOME DO USUÁRIO:</b>	<b>GILBERTO PEREIRA FURQUIM</b>
CAFÉ DA MANHÃ	
ALMOÇO	
BANHO	
CAFÉ DA TARDE	
JANTAR	
PERNOITE	01 ( SEGUNDO RELATO DO FUNCIONÁRIO O
BARBA/CABELO	USUÁRIO GILBERTO SE APODEROU DE UMA
VESTUÁRIO	CAMISA BRANCA DE UM ITINERANTE E DE
CALÇADOS	UM SACO DE PÃEZINHOS DO CENTRO DE
ABRIGO DE DIAS	EMERGENCIA).

Atendimento mensal total de usuários orientados a usuários moradores no

município no

Mês de

Ano de 2015.

DR DEODORO DE SOUZA JUNIOR

02

01

02

DR CARLOS AUGUSTO

DR TAIGUARA COSTA

DR DEODORO DE SOUZA JUNIOR

CAFE DA MANHA

ALMOÇO

BANHO

CAFE DA TARDE

JANTAR

PERNOITE

BARBACABELO

VESTUÁRIO

CALCADOS

ABRIGO DE DIAS

NOME DO USUARIO:

CAFE DA MANHA

ALMOÇO

BANHO

CAFE DA TARDE

JANTAR

PERNOITE

BARBACABELO

VESTUÁRIO

CALCADOS

ABRIGO DE DIAS

NOME DO USUARIO:

CAFE DA MANHA

ALMOÇO

BANHO

CAFE DA TARDE

JANTAR

PERNOITE

BARBACABELO

VESTUÁRIO

CALCADOS

ABRIGO DE DIAS





Atendimento mensal total de serviços oferecidos a usuários moradores no município no mês de \_\_\_\_\_ de 2015.

Atendimento mensal total de serviços oferecidos a usuários moradores no município no mês de \_\_\_\_\_ de 2015.

<b>NOME DO USUÁRIO:</b>	02
CAFÉ DA MANHÃ	
ALMOÇO	
BANHO	03
CAFÉ DA TARDE	
JANTAR	
PERNOITE	
BARBA/CABELO	
VESTUÁRIO	
CALÇADOS	
ABRIGO DE DIAS	
<b>NOME DO USUÁRIO:</b>	01
CAFÉ DA MANHÃ	
ALMOÇO	
BANHO	
CAFÉ DA TARDE	
JANTAR	
PERNOITE	
BARBA/CABELO	
VESTUÁRIO	
CALÇADOS	
ABRIGO DE DIAS	
<b>NOME DO USUÁRIO:</b>	01
CAFÉ DA MANHÃ	
ALMOÇO	
BANHO	
CAFÉ DA TARDE	
JANTAR	
PERNOITE	
BARBA/CABELO	
VESTUÁRIO	
CALÇADOS	
ABRIGO DE DIAS	



Atendimento mensal total de serviços ofertados a usuários moradores no  
município no Centro de Emergência  
Mês de JUNHO de 2015.

<b>NOME DO USUÁRIO: TADEU APARECIDO PASSONI</b>	
CAFÉ DA MANHÃ	Total= 21
ALMOÇO	Total= 26
BANHO	Total=
CAFÉ DA TARDE	Total=
JANTAR	Total=
PERNOITE	Total=
BARBA/CABELO	Total= 01 (BARBEADOR)
VESTUÁRIO	Total=
CALÇADOS	Total=
ABRIGO DE DIAS	Total=
<b>NOME DO USUÁRIO: SÉRGIO LUIZ ALVES</b>	
CAFÉ DA MANHÃ	Total= 21
ALMOÇO	Total= 28
BANHO	Total=
CAFÉ DA TARDE	Total=
JANTAR	Total=
PERNOITE	Total=
BARBA/CABELO	Total= 01 (BARBEADOR)
VESTUÁRIO	Total=
CALÇADOS	Total=
ABRIGO DE DIAS	Total=
<b>NOME DO USUÁRIO: NIVALDO TADEU BUDENBERG</b>	
CAFÉ DA MANHÃ	Total= 08
ALMOÇO	Total=
BANHO	Total= 07
CAFÉ DA TARDE	Total=
JANTAR	Total=
PERNOITE	Total=
BARBA/CABELO	Total=
VESTUÁRIO	Total=
CALÇADOS	Total=
ABRIGO DE DIAS	Total=



Atendimento mensal total de serviços ofertados a usuários moradores no município no Centro de Emergência  
Mês de março de 2015.

<b>NOME DO USUÁRIO: JORGE ANTONIO DE OLIVEIRA</b>	
CAFÉ DA MANHÃ	Total= 07
ALMOÇO	Total= 04
BANHO	Total= 07
CAFÉ DA TARDE	Total= 04
JANTAR	Total= 08
PERNOITE	Total= 08
BARBA/CABELO	Total= 01
VESTUÁRIO	Total= 02
CALÇADOS	Total=
ABRIGO DE DIAS	Total=
<b>NOME DO USUÁRIO: ESTER JOSÉ DA SILVA</b>	
CAFÉ DA MANHÃ	Total= 03
ALMOÇO	Total= 04
BANHO	Total= 14
CAFÉ DA TARDE	Total=
JANTAR	Total= 01
PERNOITE	Total=
BARBA/CABELO	Total=
VESTUÁRIO	Total=
CALÇADOS	Total=
ABRIGO DE DIAS	Total=
<b>NOME DO USUÁRIO: LUIZ GUSTAVO RODRIGUES JUNIOR</b>	
CAFÉ DA MANHÃ	Total= 01
ALMOÇO	Total= 14
BANHO	Total= 27
CAFÉ DA TARDE	Total= 01
JANTAR	Total= 13
PERNOITE	Total= 01
BARBA/CABELO	Total= 01
VESTUÁRIO	Total=
CALÇADOS	Total=
ABRIGO DE DIAS	Total=

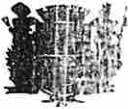

Atendimento mensal total de serviços ofertados a usuários moradores no município de São Roque - Centro de Emergência  
Mês de JUNHO de 2015.

<b>NOME DO USUÁRIO: JORGE ESQUIVA DOS SANTOS</b>	
CAFÉ DA MANHÃ	Total=
ALMOÇO	Total= 17
BANHO	Total=
CAFÉ DA TARDE	Total= 03
JANTAR	Total= 14
PERNOITE	Total=
BARBA/CABELO	Total=
VESTUÁRIO	Total=
CALÇADOS	Total=
ABRIGO DE DIAS	Total=
<b>NOME DO USUÁRIO: ADRIANO FERREIRA DA SILVA</b>	
CAFÉ DA MANHÃ	Total=
ALMOÇO	Total= 07
BANHO	Total=
CAFÉ DA TARDE	Total=
JANTAR	Total= 01
PERNOITE	Total=
BARBA/CABELO	Total=
VESTUÁRIO	Total=
CALÇADOS	Total=
ABRIGO DE DIAS	Total=
<b>NOME DO USUÁRIO: JOSÉ APARECIDO SOUZA</b>	
CAFÉ DA MANHÃ	Total=
ALMOÇO	Total= 16
BANHO	Total=
CAFÉ DA TARDE	Total=
JANTAR	Total= 01
PERNOITE	Total=
BARBA/CABELO	Total=
VESTUÁRIO	Total=
CALÇADOS	Total=
ABRIGO DE DIAS	Total=

Atendimento mensal total de usuários ofertados a usuários moradores no município no período de emergência  
 Mês de maio de 2015.

**NOME DO USUARIO: NATANAEL HERCULANO DE OLIVEIRA**

CAFE DA MANHA	TARDE=02
ALMOÇO	TARDE=02
BANHO	TARDE=03
CAFE DA TARDE	TARDE=03
JANTAR	TARDE=02
PERNOITE	TARDE=01
BARBA/CABELO	TARDE=01
VESTUÁRIO	TARDE=01
CALÇADOS	TARDE=01
ABRIGO DE DIAS	TARDE=01
<b>NOME DO USUARIO: LUCIANA MARIANELO ANDRI</b>	
CAFE DA MANHA	TARDE=01
ALMOÇO	TARDE=02
BANHO	TARDE=02
CAFE DA TARDE	TARDE=01
JANTAR	TARDE=01
PERNOITE	TARDE=01
BARBA/CABELO	TARDE=01
VESTUÁRIO	TARDE=01
CALÇADOS	TARDE=01 PAR
ABRIGO DE DIAS	TARDE=01
<b>NOME DO USUARIO: DIEGO AMBROSIO DA SILVA</b>	
CAFE DA MANHA	TARDE=04
ALMOÇO	TARDE=04
BANHO	TARDE=06
CAFE DA TARDE	TARDE=01
JANTAR	TARDE=01
PERNOITE	TARDE=01
BARBA/CABELO	TARDE=01
VESTUÁRIO	TARDE=01
CALÇADOS	TARDE=01
ABRIGO DE DIAS	TARDE=01

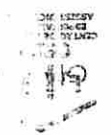

Atendimento mensal total de serviços orientados a usuários moradores no município de Centro de Emergência  
 Mês de MARÇO de 2015.

**NOME DO USUARIO: VANGLEI GUSMÃO DE FREITAS**

03	CAFE DA MANHA
03	ALMOÇO
07	BANHO
07	CAFE DA TARDE
03	JANTAR
03	PERNOITE
03	BARBA/CABELO
03	VESTUÁRIO
03	CALÇADOS
03	ABRIGO DE DIAS
<b>NOME DO USUARIO: AIEL DA SILVA SANTOS</b>	
02	CAFE DA MANHA
05	ALMOÇO
05	BANHO
06	CAFE DA TARDE
03	JANTAR
03	PERNOITE
03	BARBA/CABELO
01	VESTUÁRIO
01	CALÇADOS
01	ABRIGO DE DIAS
<b>NOME DO USUARIO: FERNANDO MARIANO DE LIMA</b>	
01	CAFE DA MANHA
01	ALMOÇO
01	BANHO
01	CAFE DA TARDE
01	JANTAR
01	PERNOITE
01	BARBA/CABELO
01	VESTUÁRIO
01	CALÇADOS
01	ABRIGO DE DIAS





Atendimento mensal total de usuários no município de emergência de emergência no mês de maio de 2015.



Município de São Raimundo Nonato



NOME DO USUARIO: WELITON FERREIRA ALMEIDA	CAFE DA MANHA
	ALMOÇO
	BANHO
	CAFE DA TARDE
	JANTAR
	PERNOITE
	BARBA/CABELO
	VESTUÁRIO
	CALÇADOS
	ABRIGO DE DIAS
NOME DO USUARIO: CLAUDIO ROBERTO RODRIGUES DA SILVA	CAFE DA MANHA
	ALMOÇO
	BANHO
	CAFE DA TARDE
	JANTAR
	PERNOITE
	BARBA/CABELO
	VESTUÁRIO
	CALÇADOS
	ABRIGO DE DIAS
NOME DO USUARIO: JOSE APARECIDO RODRIGUES	CAFE DA MANHA
	ALMOÇO
	BANHO
	CAFE DA TARDE
	JANTAR
	PERNOITE
	BARBA/CABELO
	VESTUÁRIO
	CALÇADOS
	ABRIGO DE DIAS
	ALMOÇO
	BANHO
	CAFE DA TARDE
	JANTAR
	PERNOITE
	BARBA/CABELO
	VESTUÁRIO
	CALÇADOS
	ABRIGO DE DIAS

Atendimento mensal total de usuários moradores no município de Emergência - Junho de 2015.



01	CAFE DA MANHA	NOME DO USUARIO: AGENOR PAE
01	ALMOÇO	
01	BANHO	
01	CAFE DA TARDE	
01	JANTAR	
01	PERNOITE	
01	BARBA/CABELO	
01	VESTUÁRIO	
01	CALÇADOS	
01	ABRIGO DE DIAS	
02	CAFE DA MANHA	NOME DO USUARIO: FRANCISCO
02	ALMOÇO	
02	BANHO	
02	CAFE DA TARDE	
02	JANTAR	
02	PERNOITE	
02	BARBA/CABELO	
02	VESTUÁRIO	
02	CALÇADOS	
02	ABRIGO DE DIAS	
02	CAFE DA MANHA	NOME DO USUARIO: JOSE ROSINA
02	ALMOÇO	
02	BANHO	
02	CAFE DA TARDE	
02	JANTAR	
02	PERNOITE	
02	BARBA/CABELO	
02	VESTUÁRIO	
02	CALÇADOS	
02	ABRIGO DE DIAS	
02	CAFE DA MANHA	NOME DO USUARIO: GOMES JUNIOR
02	ALMOÇO	
02	BANHO	
02	CAFE DA TARDE	
02	JANTAR	
02	PERNOITE	
02	BARBA/CABELO	
02	VESTUÁRIO	
02	CALÇADOS	
02	ABRIGO DE DIAS	

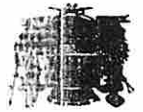

Atendimento mensal total de usuários moradores no município de São Paulo - Janeiro de 2015.

Centro de Emergência

Janeiro de 2015.

LA SILVA

10/01/2015



ABRIGO DE DIAS
CALÇADOS
VESTUÁRIO
BARBA/CABELO
PERNOITE
JANTAR
CAFÉ DA TARDE
BANHO
ALMOÇO
CAFÉ DA MANHÃ
<b>NOME DO USUARIO: GILBERTO PEREIRA</b>
ABRIGO DE DIAS
CALÇADOS
VESTUÁRIO
BARBA/CABELO
PERNOITE
JANTAR
CAFÉ DA TARDE
BANHO
ALMOÇO
CAFÉ DA MANHÃ
<b>NOME DO USUARIO: ODAIR CAMARGO</b>
ABRIGO DE DIAS
CALÇADOS
VESTUÁRIO
BARBA/CABELO
PERNOITE
JANTAR
CAFÉ DA TARDE
BANHO
ALMOÇO
CAFÉ DA MANHÃ
<b>NOME DO USUARIO: JOSE ADINALDO</b>

ABRIGO DE DIAS
CALÇADOS
VESTUÁRIO
BARBA/CABELO
PERNOITE
JANTAR
CAFÉ DA TARDE
BANHO
ALMOÇO
CAFÉ DA MANHÃ
<b>NOME DO USUARIO: ALEXANDRE</b>
ABRIGO DE DIAS
CALÇADOS
VESTUÁRIO
BARBA/CABELO
PERNOITE
JANTAR
CAFÉ DA TARDE
BANHO
ALMOÇO
CAFÉ DA MANHÃ
<b>NOME DO USUARIO: ALEXANDRE</b>
ABRIGO DE DIAS
CALÇADOS
VESTUÁRIO
BARBA/CABELO
PERNOITE
JANTAR
CAFÉ DA TARDE
BANHO
ALMOÇO
CAFÉ DA MANHÃ
<b>NOME DO USUARIO: ALEXANDRE</b>



Atendimento mensal total de serviços oferecidos a usuários moradores no município de Emergência em Junho de 2015.

**NOME DO USUÁRIO: JOSE FRANCIS SOARES DE MORAES**

CAFE DA MANHA	
ALMOÇO	
BANHO	
CAFE DA TARDE	
JANTAR	
PERNOITE	
BARBA/CABELO	
VESTUÁRIO	
CALÇADOS	
ABRIGO DE DIAS	
<b>NOME DO USUÁRIO: PAULO SERGIO DOS SANTOS</b>	
CAFE DA MANHA	
ALMOÇO	
BANHO	
CAFE DA TARDE	
JANTAR	
PERNOITE	
BARBA/CABELO	
VESTUÁRIO	
CALÇADOS	
ABRIGO DE DIAS	
ABRIGO DE DIAS	
CALÇADOS	
VESTUÁRIO	
BARBA/CABELO	
PERNOITE	
JANTAR	
CAFE DA TARDE	
BANHO	
ALMOÇO	
CAFE DA MANHA	

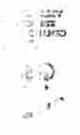

Atendimento mensal total de serviços ofertados a usuários moradores no município no Centro de Emergência  
 Mês de JULHO de 2015.

<b>NOME DO USUARIO: TADEU APARECIDO PASSONI</b>	
CAFE DA MANHA	Total= 23
ALMOÇO	Total= 25
BANHO	Total= 02
CAFE DA TARDE	Total=
JANTAR	Total=
PERNOITE	Total=
BARBA/CABELO	Total=
VESTUÁRIO	Total=
CALÇADOS	Total= 3
ABRIGO DE DIAS	Total=
<b>NOME DO USUARIO: SERGIO LUIZ ALVES</b>	
CAFE DA MANHA	Total= 23
ALMOÇO	Total= 25
BANHO	Total= 02
CAFE DA TARDE	Total=
JANTAR	Total=
PERNOITE	Total=
BARBA/CABELO	Total=
VESTUÁRIO	Total= 03
CALÇADOS	Total=
ABRIGO DE DIAS	Total=
<b>NOME DO USUARIO: LUIZ GUSTAVO RODRIGUES JUNIOR</b>	
CAFE DA MANHA	Total=
ALMOÇO	Total= 10
BANHO	Total= 16
CAFE DA TARDE	Total=
JANTAR	Total= 12
PERNOITE	Total=
BARBA/CABELO	Total= 01
VESTUÁRIO	Total= 02
CALÇADOS	Total=
ABRIGO DE DIAS	Total=



Atendimento mensal total de serviços ofertados a usuários moradores no

município no 1º trimestre de 2015.

Mês de trabalho de 2015.

**NOME DO USUÁRIO: JORGE ANTONIO DE OLIVEIRA**

CAFE DA MANHA	TOTAL= 06
ALMOÇO	TOTAL= 07
BANHO	TOTAL= 02
CAFE DA TARDE	TOTAL=
JANTAR	TOTAL= 05
PERNOITE	TOTAL= 08
BARBA/CABELO	TOTAL= 0
VESTUÁRIO	TOTAL= 01
CALÇADOS	TOTAL=
ABRIGO DE DIAS	TOTAL=
<b>NOME DO USUÁRIO: ESTER JOSE DA SILVA</b>	
CAFE DA MANHA	TOTAL=
ALMOÇO	TOTAL= 01
BANHO	TOTAL= 03
CAFE DA TARDE	TOTAL=
JANTAR	TOTAL=
PERNOITE	TOTAL=
BARBA/CABELO	TOTAL=
VESTUÁRIO	TOTAL=
CALÇADOS	TOTAL=
ABRIGO DE DIAS	TOTAL=
<b>NOME DO USUÁRIO: NIVALDO TADEU ANDENBERG</b>	
CAFE DA MANHA	TOTAL= 06
ALMOÇO	TOTAL=
BANHO	TOTAL= 07
CAFE DA TARDE	TOTAL=
JANTAR	TOTAL=
PERNOITE	TOTAL=
BARBA/CABELO	TOTAL=
VESTUÁRIO	TOTAL=
CALÇADOS	TOTAL=
ABRIGO DE DIAS	TOTAL=
ABRIGO DE DIAS	TOTAL=





Atendimento mensal total de serviços oferecidos a usuários moradores no município de Santos, no mês de maio de 2015.



CAFE DA MANHA	1	<b>NOME DO USUARIO: JORGE ESQUIVA</b>
ALMOÇO	1	
BANHO	1	
CAFE DA TARDE	1	
JANTAR	1	
PERNOITE	1	
BARBA/CABELO	1	
VESTUÁRIO	1	
CALÇADOS	1	
ABRIGO DE DIAS	1	
CAFE DA MANHA	1	<b>NOME DO USUARIO: ADRIANO FERREIRA DA SILVA</b>
ALMOÇO	1	
BANHO	1	
CAFE DA TARDE	1	
JANTAR	1	
PERNOITE	1	
BARBA/CABELO	1	
VESTUÁRIO	1	
CALÇADOS	1	
ABRIGO DE DIAS	1	
CAFE DA MANHA	1	<b>NOME DO USUARIO: JOSE APARECIDO SOUZA</b>
ALMOÇO	1	
BANHO	1	
CAFE DA TARDE	1	
JANTAR	1	
PERNOITE	1	
BARBA/CABELO	1	
VESTUÁRIO	1	
CALÇADOS	1	
ABRIGO DE DIAS	1	
CAFE DA MANHA	1	
ALMOÇO	1	
BANHO	1	
CAFE DA TARDE	1	
JANTAR	1	
PERNOITE	1	
BARBA/CABELO	1	
VESTUÁRIO	1	
CALÇADOS	1	
ABRIGO DE DIAS	1	

s e fechados a usuários moradores no

município no

Mês de

de 2015.

de OLIVEIRA



SECRETARIA MUNICIPAL DE SAÚDE



ABRIGO DE DIAS
CALÇADOS
VESTUÁRIO
BARBA/CABELO
PERNOITE
JANTAR
CAFE DA TARDE
BANHO
ALMOÇO
CAFE DA MANHA
<b>NOME DO USUARIO: JOSE APARECIDO DOS</b>
ABRIGO DE DIAS
CALÇADOS
VESTUÁRIO
BARBA/CABELO
PERNOITE
JANTAR
CAFE DA TARDE
BANHO
ALMOÇO
CAFE DA MANHA
<b>NOME DO USUARIO: CLAUDIO ROBERTO</b>
ABRIGO DE DIAS
CALÇADOS
VESTUÁRIO
BARBA/CABELO
PERNOITE
JANTAR
CAFE DA TARDE
BANHO
ALMOÇO
CAFE DA MANHA
<b>NOME DO USUARIO: NATANAEL</b>
ABRIGO DE DIAS
CALÇADOS
VESTUÁRIO
BARBA/CABELO
PERNOITE
JANTAR
CAFE DA TARDE
BANHO
ALMOÇO
CAFE DA MANHA

ABRIGO DE DIAS
CALÇADOS
VESTUÁRIO
BARBA/CABELO
PERNOITE
JANTAR
CAFE DA TARDE
BANHO
ALMOÇO
CAFE DA MANHA
<b>NOME DO USUARIO: JOSE APARECIDO DOS</b>
ABRIGO DE DIAS
CALÇADOS
VESTUÁRIO
BARBA/CABELO
PERNOITE
JANTAR
CAFE DA TARDE
BANHO
ALMOÇO
CAFE DA MANHA
<b>NOME DO USUARIO: JOSE APARECIDO DOS</b>
ABRIGO DE DIAS
CALÇADOS
VESTUÁRIO
BARBA/CABELO
PERNOITE
JANTAR
CAFE DA TARDE
BANHO
ALMOÇO
CAFE DA MANHA
<b>NOME DO USUARIO: JOSE APARECIDO DOS</b>
ABRIGO DE DIAS
CALÇADOS
VESTUÁRIO
BARBA/CABELO
PERNOITE
JANTAR
CAFE DA TARDE
BANHO
ALMOÇO
CAFE DA MANHA







Atendimento mensal total de usuários moradores no município de Emergência - Maio de 2015

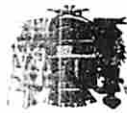

ABRIGO DE DIAS
CALÇADOS
VESTUÁRIO
BARBA/CABELO
PERNOITE
JANTAR
CAFÉ DA TARDE
BANHO
ALMOÇO
CAFÉ DA MANHÃ
<b>NOME DO USUÁRIO: WILSON MARTINS</b>
ABRIGO DE DIAS
CALÇADOS
VESTUÁRIO
BARBA/CABELO
PERNOITE
JANTAR
CAFÉ DA TARDE
BANHO
ALMOÇO
CAFÉ DA MANHÃ
<b>NOME DO USUÁRIO: PAULO SERGIO</b>
ABRIGO DE DIAS
CALÇADOS
VESTUÁRIO
BARBA/CABELO
PERNOITE
JANTAR
CAFÉ DA TARDE
BANHO
ALMOÇO
CAFÉ DA MANHÃ
<b>NOME DO USUÁRIO: MARCIO TAVARES</b>

ABRIGO DE DIAS
CALÇADOS
VESTUÁRIO
BARBA/CABELO
PERNOITE
JANTAR
CAFÉ DA TARDE
BANHO
ALMOÇO
CAFÉ DA MANHÃ
<b>BATISTA</b>
ABRIGO DE DIAS
CALÇADOS
VESTUÁRIO
BARBA/CABELO
PERNOITE
JANTAR
CAFÉ DA TARDE
BANHO
ALMOÇO
CAFÉ DA MANHÃ
<b>ADRIANO DOS SANTOS</b>
ABRIGO DE DIAS
CALÇADOS
VESTUÁRIO
BARBA/CABELO
PERNOITE
JANTAR
CAFÉ DA TARDE
BANHO
ALMOÇO
CAFÉ DA MANHÃ
<b>COSTA</b>



Atendimento mensal total de município de São Paulo

NOME DO USUARIO: GILBERTO PEREIRA
CAFE DA MANHA
ALMOÇO
BANHO
CAFE DA TARDE
JANTAR
PERNOITE
BARBA/CABELO
VESTUARIO
CALÇADOS
ABRIGO DE DIAS
NOME DO USUARIO: ANTONIO BENEDITO
CAFE DA MANHA
ALMOÇO
BANHO
CAFE DA TARDE
JANTAR
PERNOITE
BARBA/CABELO
VESTUARIO
CALÇADOS
ABRIGO DE DIAS
NOME DO USUARIO: VALDECI RODRIGUES
CAFE DA MANHA
ALMOÇO
BANHO
CAFE DA TARDE
JANTAR
PERNOITE
BARBA/CABELO
VESTUARIO
CALÇADOS
ABRIGO DE DIAS

os referidos a usuários moradores no município de São Paulo em 2015.

DA SILVA
CAFE DA MANHA
ALMOÇO
BANHO
CAFE DA TARDE
JANTAR
PERNOITE
BARBA/CABELO
VESTUARIO
CALÇADOS
ABRIGO DE DIAS
DA SILVA
CAFE DA MANHA
ALMOÇO
BANHO
CAFE DA TARDE
JANTAR
PERNOITE
BARBA/CABELO
VESTUARIO
CALÇADOS
ABRIGO DE DIAS







Atendimento mensal total de serviços ofertados a usuários moradores no  
município no Centro de Emergência  
Mês de AGOSTO de 2015.

<b>NOME DO USUÁRIO: TADEU APARECIDO PASSONI</b>	
CAFÉ DA MANHÃ	Total= 28
ALMOÇO	Total= 24
BANHO	Total= 02
CAFÉ DA TARDE	Total=
JANTAR	Total=
PERNOITE	Total=
BARBA/CABELO	Total= 01 (BARBEADOR)
VESTUÁRIO	Total=
CALÇADOS	Total=
ABRIGO DE DIAS	Total=
<b>NOME DO USUÁRIO: SÉRGIO LUIZ ALVES</b>	
CAFÉ DA MANHÃ	Total= 26
ALMOÇO	Total= 22
BANHO	Total= 02
CAFÉ DA TARDE	Total=
JANTAR	Total=
PERNOITE	Total=
BARBA/CABELO	Total= 01 (BARBEADOR)
VESTUÁRIO	Total=
CALÇADOS	Total=
ABRIGO DE DIAS	Total=
<b>NOME DO USUÁRIO: NIVALDO TADEU BUDENBERG</b>	
CAFÉ DA MANHÃ	Total= 06
ALMOÇO	Total=
BANHO	Total= 04
CAFÉ DA TARDE	Total=
JANTAR	Total=
PERNOITE	Total=
BARBA/CABELO	Total=
VESTUÁRIO	Total=
CALÇADOS	Total=
ABRIGO DE DIAS	Total=



Atendimento mensal total de serviços ofertados a usuários moradores no município no Centro de Emergência  
Mês de AGOSTO de 2015.

<b>NOME DO USUÁRIO: LUIZ GUSTAVO RODRIGUES</b>	
CAFÉ DA MANHA	Total=
ALMOÇO	Total= 01
BANHO	Total=
CAFÉ DA TARDE	Total=
JANTAR	Total=
PERNOITE	Total=
BARBA/CABELO	Total=
VESTUÁRIO	Total=
CALÇADOS	Total=
ABRIGO DE DIAS	Total=
<b>NOME DO USUÁRIO: ESTER JOSÉ DA SILVA</b>	
CAFÉ DA MANHA	Total= 06
ALMOÇO	Total= 11
BANHO	Total= 12
CAFÉ DA TARDE	Total=04
JANTAR	Total= 02
PERNOITE	Total=
BARBA/CABELO	Total=
VESTUÁRIO	Total=
CALÇADOS	Total=
ABRIGO DE DIAS	Total=
<b>NOME DO USUÁRIO: ADRIANO FERREIRA DA SILVA</b>	
CAFÉ DA MANHA	Total=
ALMOÇO	Total= 03
BANHO	Total=
CAFÉ DA TARDE	Total=
JANTAR	Total=
PERNOITE	Total=
BARBA/CABELO	Total=
VESTUÁRIO	Total=
CALÇADOS	Total=
ABRIGO DE DIAS	Total=

Atendimento mensal total de serviços ofertados a usuários moradores no

município no Centro de Emergência

Mês de ABRIL de 2015.

**NOME DO USUARIO: CLAUDIO ROBERTO RODRIGUES**

CAFE DA MANHA	Total=
ALMOÇO	Total= 02
BANHO	Total=
CAFE DA TARDE	Total=
JANTAR	Total=
PERNOITE	Total=
BARBA/CABELO	Total=
VESTUÁRIO	Total=
CALÇADOS	Total=
ABRIGO DE DIAS	Total=
<b>NOME DO USUARIO: JORGE ANTONIO DE OLIVEIRA</b>	
CAFE DA MANHA	Total=
ALMOÇO	Total=
BANHO	Total= 01
CAFE DA TARDE	Total=
JANTAR	Total= 02
PERNOITE	Total=
BARBA/CABELO	Total=
VESTUÁRIO	Total=
CALÇADOS	Total=
ABRIGO DE DIAS	Total=
<b>NOME DO USUARIO: JOSE APARECIDO GUEDES</b>	
CAFE DA MANHA	Total=
ALMOÇO	Total= 09
BANHO	Total=
CAFE DA TARDE	Total=
JANTAR	Total=
PERNOITE	Total=
BARBA/CABELO	Total=
VESTUÁRIO	Total=
CALÇADOS	Total=
ABRIGO DE DIAS	Total=







Atendimento mensal total de serviços ofertados a usuários moradores no município no Centro de Emergência  
Mês de AGOSTO de 2015.

<b>NOME DO USUÁRIO: JOSÉ APARECIDO DE SOUZA</b>	
CAFÉ DA MANHÃ	Total=
ALMOÇO	Total= 16
BANHO	Total=
CAFÉ DA TARDE	Total=
JANTAR	Total=
PERNOITE	Total=
BARBA/CABELO	Total=
VESTUÁRIO	Total=
CALÇADOS	Total=
ABRIGO DE DIAS	Total=
<b>NOME DO USUÁRIO: AGENOR PAES</b>	
CAFÉ DA MANHÃ	Total= 01
ALMOÇO	Total= 02
BANHO	Total=
CAFÉ DA TARDE	Total=
JANTAR	Total=
PERNOITE	Total=
BARBA/CABELO	Total=
VESTUÁRIO	Total=
CALÇADOS	Total=
ABRIGO DE DIAS	Total=
<b>NOME DO USUÁRIO: JORGE ESQUIEL DOS SANTOS</b>	
CAFÉ DA MANHÃ	Total=
ALMOÇO	Total= 07
BANHO	Total=
CAFÉ DA TARDE	Total=
JANTAR	Total= 01
PERNOITE	Total=
BARBA/CABELO	Total=
VESTUÁRIO	Total=
CALÇADOS	Total=
ABRIGO DE DIAS	Total=



Atendimento mensal total de serviços ofertados a usuários moradores no  
município no Centro de Emergência  
Mês de AGOSTO de 2015.

<b>NOME DO USUÁRIO: WELITON FERNANDO DE ALMEIDA</b>	
CAFÉ DA MANHÃ	Total=
ALMOÇO	Total= 01
BANHO	Total= 01
CAFÉ DA TARDE	Total=
JANTAR	Total=
PERNOITE	Total=
BARBA/CABELO	Total=
VESTUÁRIO	Total=
CALÇADOS	Total=
ABRIGO DE DIAS	Total=
<b>NOME DO USUÁRIO: ALIEL DA SILVA SANTOS</b>	
CAFÉ DA MANHÃ	Total=
ALMOÇO	Total=
BANHO	Total= 01
CAFÉ DA TARDE	Total=
JANTAR	Total=
PERNOITE	Total=
BARBA/CABELO	Total=
VESTUÁRIO	Total=
CALÇADOS	Total=
ABRIGO DE DIAS	Total=
<b>NOME DO USUÁRIO: ANTONIO CARLOS AUGUSTO</b>	
CAFÉ DA MANHÃ	Total=
ALMOÇO	Total= 06
BANHO	Total=
CAFÉ DA TARDE	Total=
JANTAR	Total=
PERNOITE	Total=
BARBA/CABELO	Total=
VESTUÁRIO	Total=
CALÇADOS	Total=
ABRIGO DE DIAS	Total=



Atendimento mensal total de serviços ofertados a usuários moradores no  
município no Centro de Emergência  
Mês de AGOSTO de 2015.

<b>NOME DO USUÁRIO: DONIZETE DE MORAES</b>	
CAFÉ DA MANHÃ	Total=
ALMOÇO	Total= 01
BANHO	Total=
CAFÉ DA TARDE	Total=
JANTAR	Total=
PERNOITE	Total=
BARBA/CABELO	Total=
VESTUÁRIO	Total=
CALÇADOS	Total=
ABRIGO DE DIAS	Total=
<b>NOME DO USUÁRIO: LIONALDO APARECIDO VALENTIM</b>	
CAFÉ DA MANHÃ	Total=
ALMOÇO	Total= 04
BANHO	Total=
CAFÉ DA TARDE	Total=
JANTAR	Total=
PERNOITE	Total=
BARBA/CABELO	Total=
VESTUÁRIO	Total=
CALÇADOS	Total=
ABRIGO DE DIAS	Total=
<b>NOME DO USUÁRIO: VALDECI ROQUE DE ANDRADE</b>	
CAFÉ DA MANHÃ	Total=
ALMOÇO	Total= 09
BANHO	Total=
CAFÉ DA TARDE	Total=
JANTAR	Total=
PERNOITE	Total=
BARBA/CABELO	Total=
VESTUÁRIO	Total=
CALÇADOS	Total=
ABRIGO DE DIAS	Total=

Atendimento mensal total de serviços ofertados a usuários moradores no

município no Centro de Emergência

Mês de AGOSTO de 2015.

<b>NOME DO USUÁRIO: JOSE TARGINO DOS SANTOS</b>	
CAFE DA MANHA	Total=
ALMOÇO	Total= 02
BANHO	Total=
CAFE DA TARDE	Total=
JANTAR	Total=
PERNOITE	Total=
BARBA/CABELO	Total=
VESTUÁRIO	Total=
CALÇADOS	Total=
ABRIGO DE DIAS	Total=
<b>NOME DO USUÁRIO: GISVALDO SANTOS PEREIRA</b>	
CAFE DA MANHA	Total=
ALMOÇO	Total= 01
BANHO	Total=
CAFE DA TARDE	Total=
JANTAR	Total=
PERNOITE	Total=
BARBA/CABELO	Total=
VESTUÁRIO	Total=
CALÇADOS	Total=
ABRIGO DE DIAS	Total=
<b>NOME DO USUÁRIO: MALTON DA SILVA PEREIRA</b>	
CAFE DA MANHA	Total= 01
ALMOÇO	Total= 05
BANHO	Total=
CAFE DA TARDE	Total=
JANTAR	Total=
PERNOITE	Total=
BARBA/CABELO	Total=
VESTUÁRIO	Total=
CALÇADOS	Total=
ABRIGO DE DIAS	Total=





Atendimento mensal total de serviços ofertados a usuários moradores no município no Centro de Emergência  
Mês de AGOSTO de 2015.

<b>NOME DO USUÁRIO: ANTONIO BENICIO DA SILVA</b>	
CAFÉ DA MANHÃ	Total=
ALMOÇO	Total= 01
BANHO	Total=
CAFÉ DA TARDE	Total=
JANTAR	Total=
PERNOITE	Total=
BARBA/CABELO	Total=
VESTUÁRIO	Total=
CALÇADOS	Total=
ABRIGO DE DIAS	Total=
<b>NOME DO USUÁRIO: LUCAS VIEIRA CASTRO</b>	
CAFÉ DA MANHÃ	Total= 01
ALMOÇO	Total= 01
BANHO	Total=
CAFÉ DA TARDE	Total=
JANTAR	Total=
PERNOITE	Total=
BARBA/CABELO	Total=
VESTUÁRIO	Total=
CALÇADOS	Total=
ABRIGO DE DIAS	Total=
<b>NOME DO USUÁRIO: DANIEL ACÁCIO DA SILVA</b>	
CAFÉ DA MANHÃ	Total=
ALMOÇO	Total= 05
BANHO	Total=03
CAFÉ DA TARDE	Total=
JANTAR	Total=01
PERNOITE	Total=02
BARBA/CABELO	Total=
VESTUÁRIO	Total=
CALÇADOS	Total=
ABRIGO DE DIAS	Total=

Atendimento mensal total de serviços ofertados a usuários moradores no município no Centro de Emergência  
 Mês de AGOSTO de 2015.

**NOME DO USUÁRIO: LUIZ CARLOS RODRIGUES**

CAFE DA MANHA	Total=
ALMOÇO	Total= 01
BANHO	Total=
CAFE DA TARDE	Total=
JANTAR	Total=
PERNOITE	Total=
BARBA/CABELO	Total=
VESTUÁRIO	Total=
CALÇADOS	Total=
ABRIGO DE DIAS	Total=
<b>NOME DO USUÁRIO: VALDIR BATISTA DE OLIVEIRA</b>	
CAFE DA MANHA	Total=
ALMOÇO	Total= 01
BANHO	Total=
CAFE DA TARDE	Total=
JANTAR	Total=
PERNOITE	Total=
BARBA/CABELO	Total=
VESTUÁRIO	Total=
CALÇADOS	Total=
ABRIGO DE DIAS	Total=
<b>NOME DO USUÁRIO: ABRIGO DE DIAS</b>	
CAFE DA MANHA	Total=
ALMOÇO	Total= 01
BANHO	Total=
CAFE DA TARDE	Total=
JANTAR	Total=
PERNOITE	Total=
BARBA/CABELO	Total=
VESTUÁRIO	Total=
CALÇADOS	Total=
ABRIGO DE DIAS	Total=
<b>NOME DO USUÁRIO: ABRIGO DE DIAS</b>	
CAFE DA MANHA	Total=
ALMOÇO	Total= 01
BANHO	Total=
CAFE DA TARDE	Total=
JANTAR	Total=
PERNOITE	Total=
BARBA/CABELO	Total=
VESTUÁRIO	Total=
CALÇADOS	Total=
ABRIGO DE DIAS	Total=

