

# Câmara Municipal da Estância Turística de São Roque



Rua São Paulo, 355 - Jd. Renê - CEP 18135-125 | Caixa Postal 80 - CEP 18130-970 | São Roque/SP  
CNPJ/MF: 50.804.079/0001-81 | Fone: (11) 4784-8444 | Fax: (11) 4784-8447  
Site: www.camaraaoroque.sp.gov.br | E-mail: camarasaoroque@camarasaoroque.sp.gov.br

São Roque - "A Terra do Vinho e Bonita por Natureza"

<input checked="" type="checkbox"/> Aprovado	<input type="checkbox"/> Rejeitado
<input type="checkbox"/> POR UNANIMIDADE	
Com <u>14</u> voto(s) Favoráveis e <u>01</u> voto(s) Contrários	
Em <u>25/04/2016</u>	

## REQUERIMENTO Nº 142/2016

*Solicita informações sobre a possibilidade de implantação de mão única na alça de acesso sentido à praça do Distrito de Maylasky, próximo a Rua Luiz Matheus Maylasky, bem como a construção de via para passeio público.*

Israel Francisco de Oliveira

(1º Secretário)

Excelentíssimo Senhor Presidente,

Considerando que tanto a implantação de mão única na alça de acesso sentido à praça do Distrito de Maylasky, próximo a Rua Luiz Matheus Maylasky, quanto como a construção de via para passeio público são urgentes e necessárias pois, como se constata nas **fotos anexas**, a estreita passagem de veículos dificulta o acesso à Rodovia e ao distritos, sendo oportuno destacar que a ausência de passeio público expõe a risco de morte os transeuntes que circulam diariamente pelo local.

Posto isto, ADENILSON CORREIA, Vereador da Câmara Municipal da Estância Turística de São Roque, REQUER ao Egrégio Plenário, observadas as formalidades regimentais vigentes, para que seja oficiado ao Excelentíssimo Senhor Prefeito, a fim de que se digne informar e encaminhar a esta Casa de Leis o que se segue:

1. Há a possibilidade do Executivo providenciar a implantação de mão única na alça de acesso sentido à praça do Distrito de Maylasky, próximo a Rua Luiz Matheus Maylasky, bem como a construção de via para passeio público?

- 1.1. Se afirmativo, informar quais as providências que estão sendo adotadas e a data prevista ou aproximada para o início dos serviços.
- 1.2. Se negativo, justificar.

Sala das Sessões, Dr. Júlio Arantes de Freitas, 19 de abril de 2016.

  
ADENILSON CORREIA  
(MESTRE KALUNGA)

Vereador

1º Vice-Presidente

PROTOCOLO Nº CETSr 19/04/2016 - 15:18:26 02262/2016

lvtc

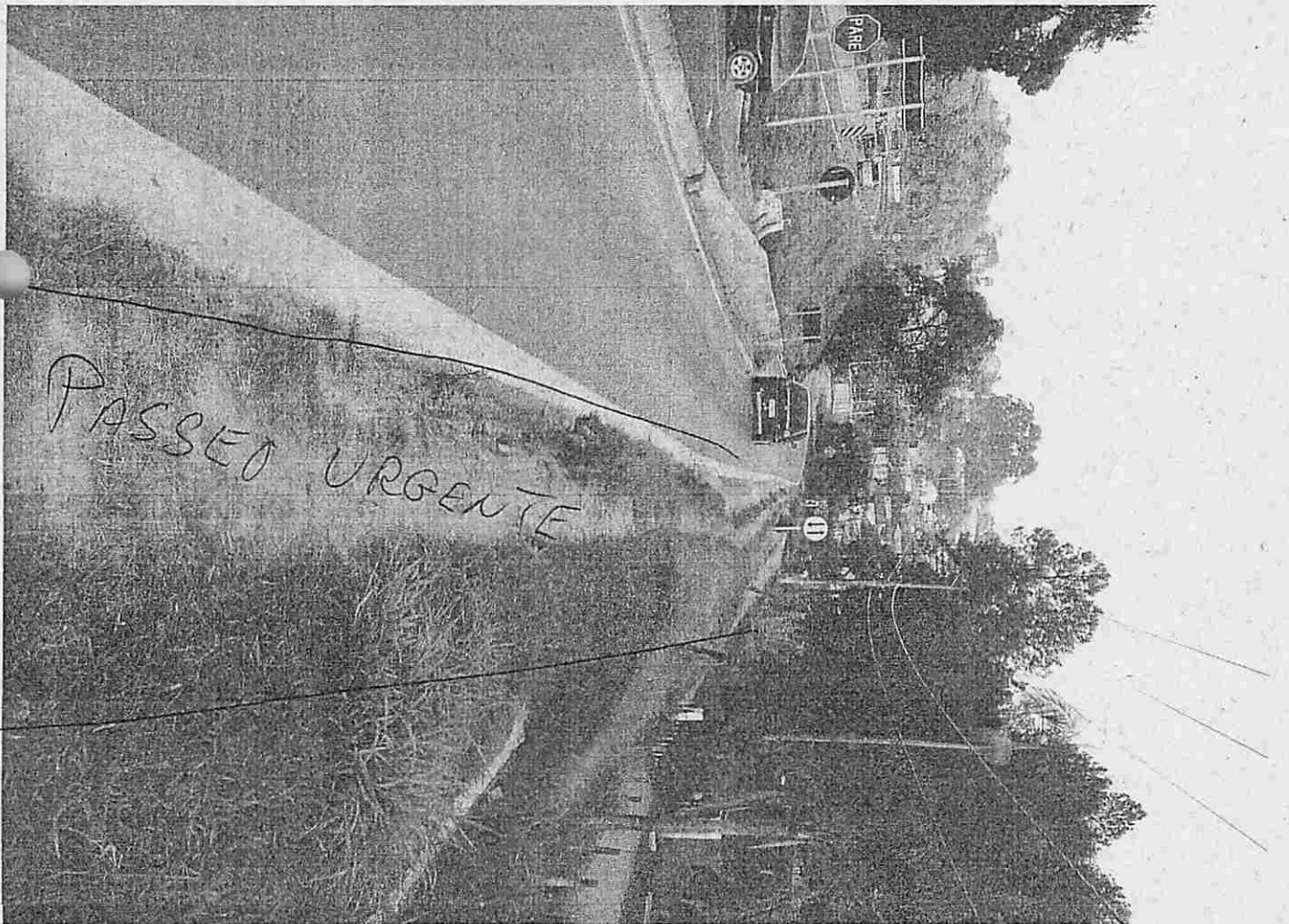





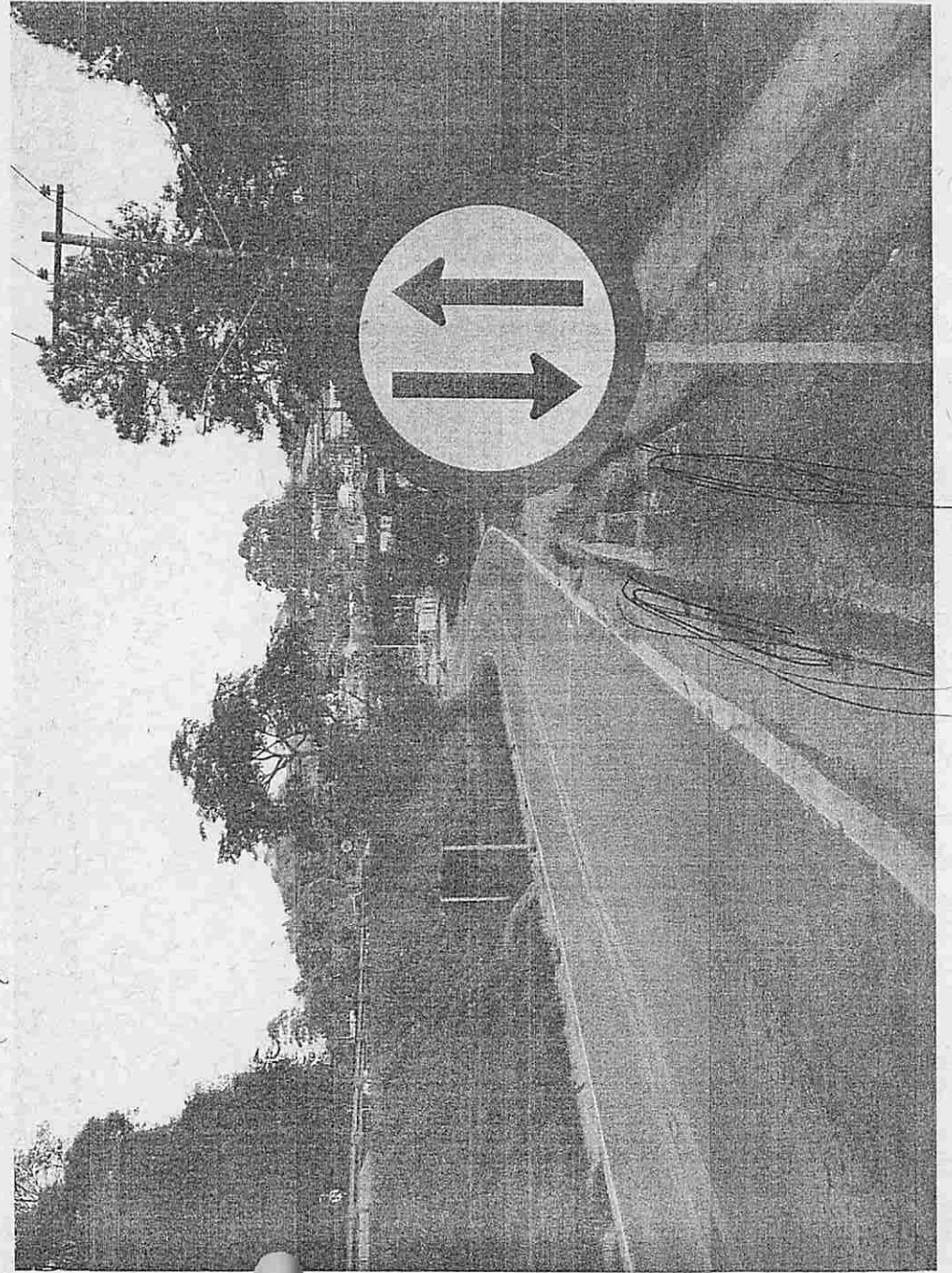
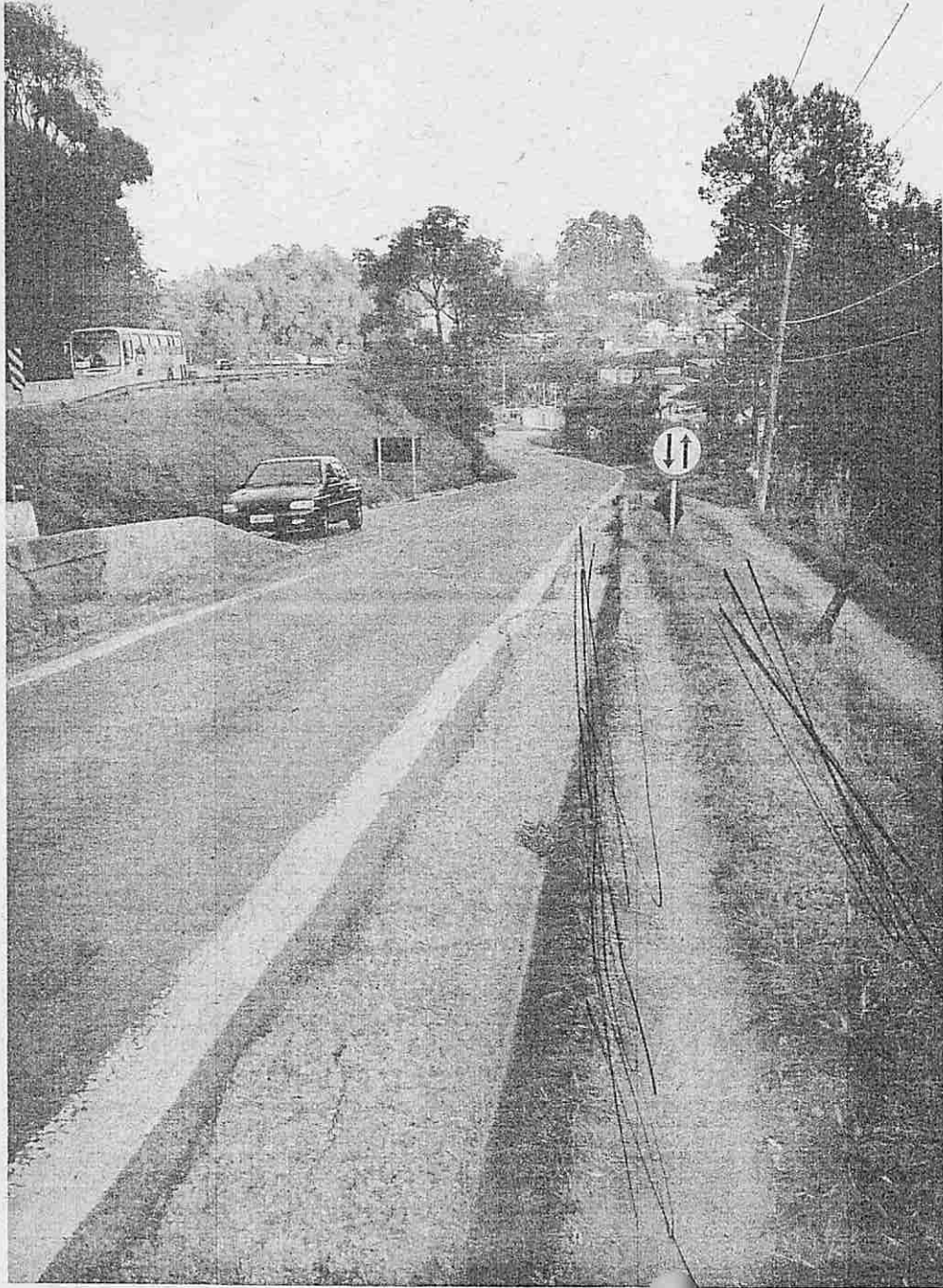

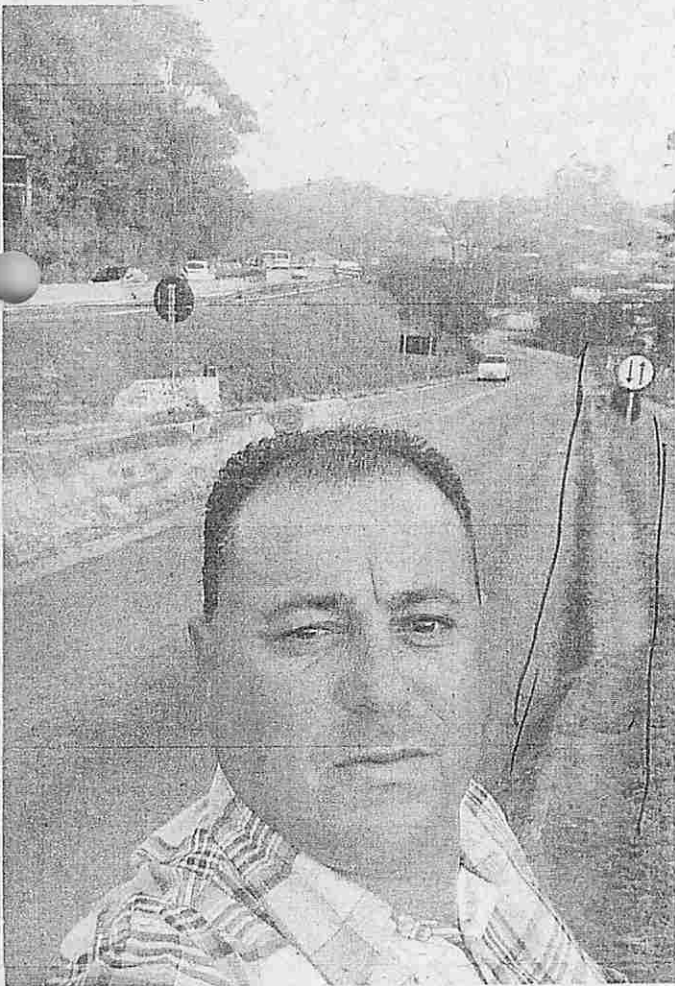
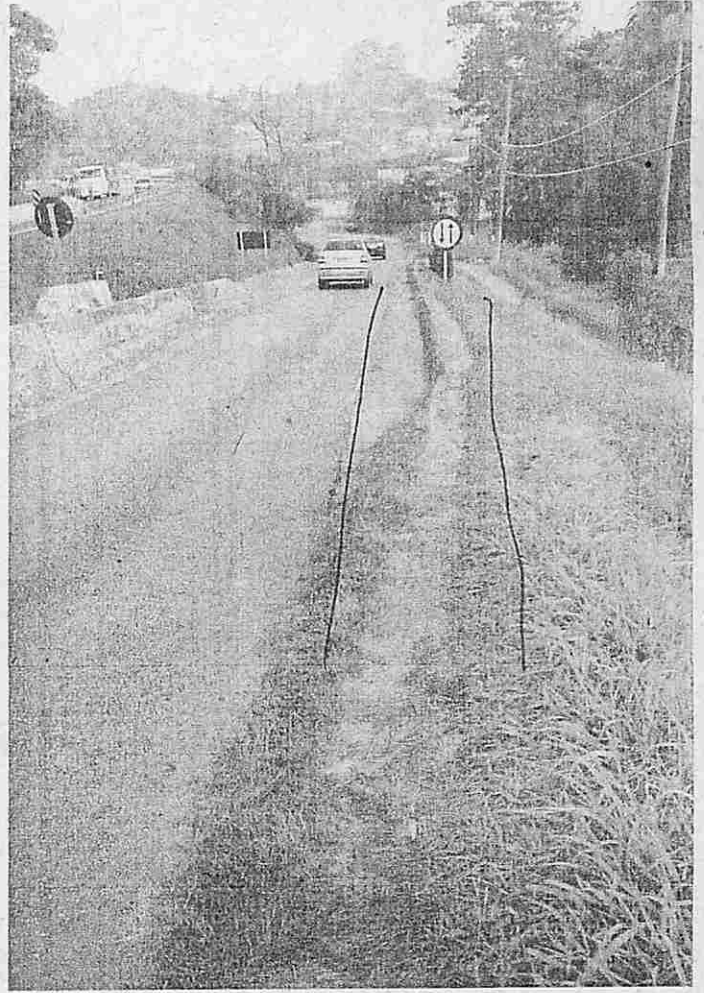
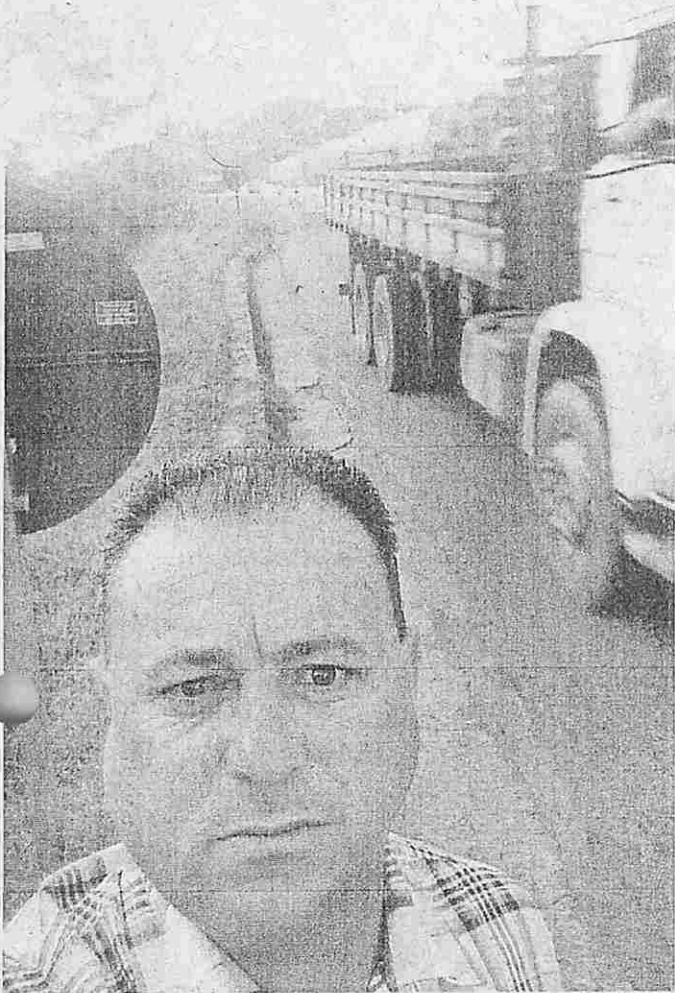





**PREFEITURA DA ESTÂNCIA  
TURÍSTICA DE SÃO ROQUE**  
E S T A D O D E S Ã O P A U L O

GABINETE DO PREFEITO

Ofício 0452/2016 – GP

São Roque, 11 de maio de 2016.

Israel Francisco de Oliveira  
(Toco)  
2º Secretário

**Assunto: Requerimento nº 142/2016, de autoria do Vereador Adenilson Correia.**

Senhor Vereador Presidente,

Leitura em Plenário na  
\_\_\_\_\_ Sessão Ordinária de

\_\_\_\_\_/\_\_\_\_\_/\_\_\_\_\_  
\_\_\_\_\_

Secretário

Em atenção ao Requerimento acima em referência, eis anexa a manifestação do Departamento de Obras.

Ao ensejo, renovo meu protesto de elevada estima e distinta consideração.

Atenciosamente,

**DANIEL DE OLIVEIRA COSTA  
PREFEITO**

Exmo. Sr.  
Alfredo Fernandes Estrada  
Vereador Presidente  
Câmara Municipal da Estância Turística de São Roque

/sps.-





# PREFEITURA DO MUNICÍPIO DE SÃO ROQUE

"ESTÂNCIA TURÍSTICA"  
ESTADO DE SÃO PAULO

## DEPARTAMENTO DE OBRAS

09 de maio de 2016

Ao GP

Prezado (a) Senhor (a)

RESPOSTA (S) PARA REQUERIMENTO (S) DA CÂMARA: Nº 142 DE 19/04/16 –  
VEREADOR (ES): ADENILSON CORREIA

1. Não.

1.1. Resposta prejudicada.

1.2. O logradouro em questão não compreende a circunscrição para que o Executivo possa providenciar a implantação e construção neste requerida, visto que a área é de total responsabilidade da Concessionária CCR – Via Oeste.

Sem mais,  
Atenciosamente.

ANTONIO CARLOS DO PRADO  
GERENTE DE DIVISÕES