

AV. JOHN KENNEDY

AV. TIRADENTES

RUA DR. STEVAUX

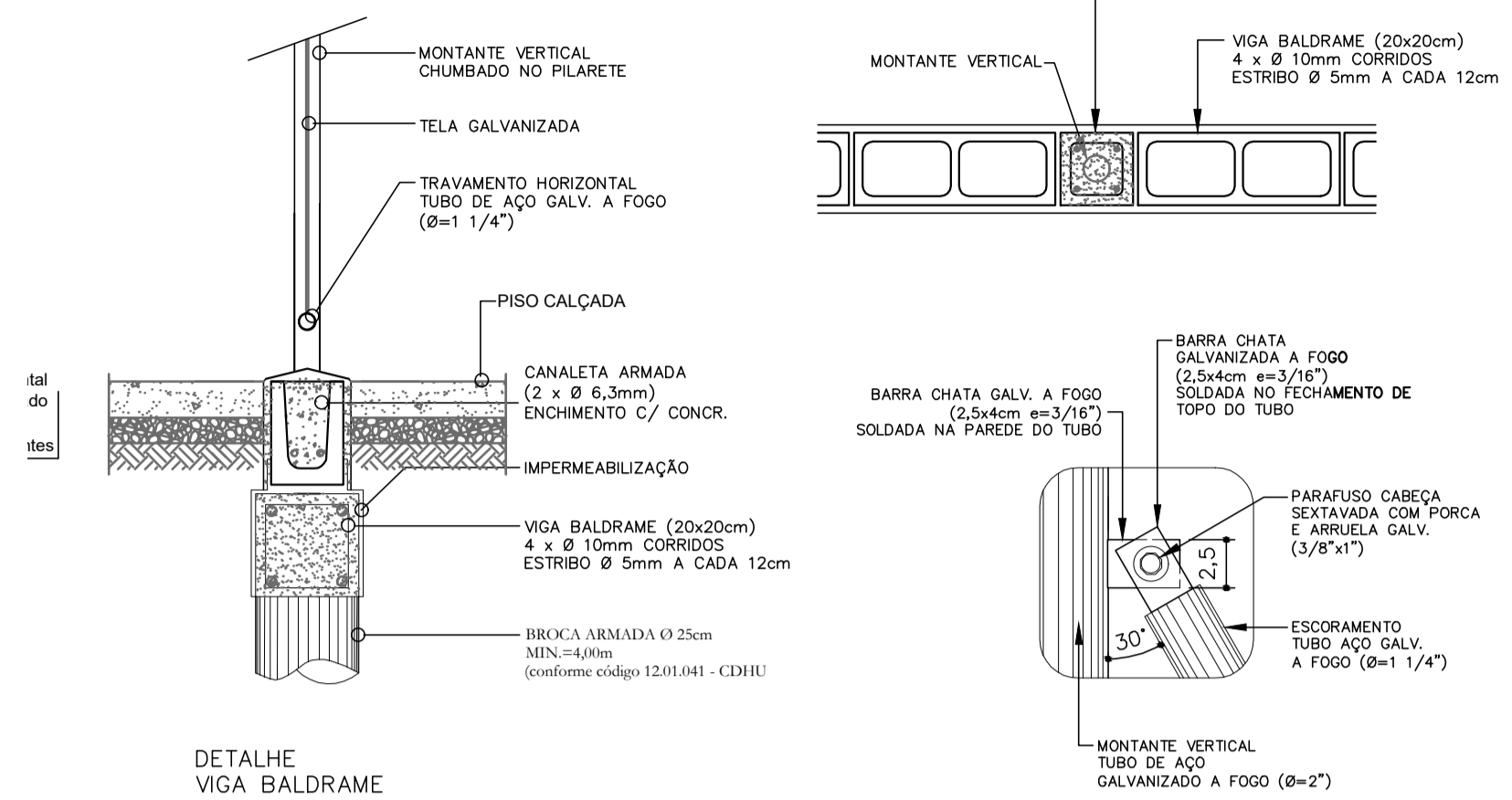
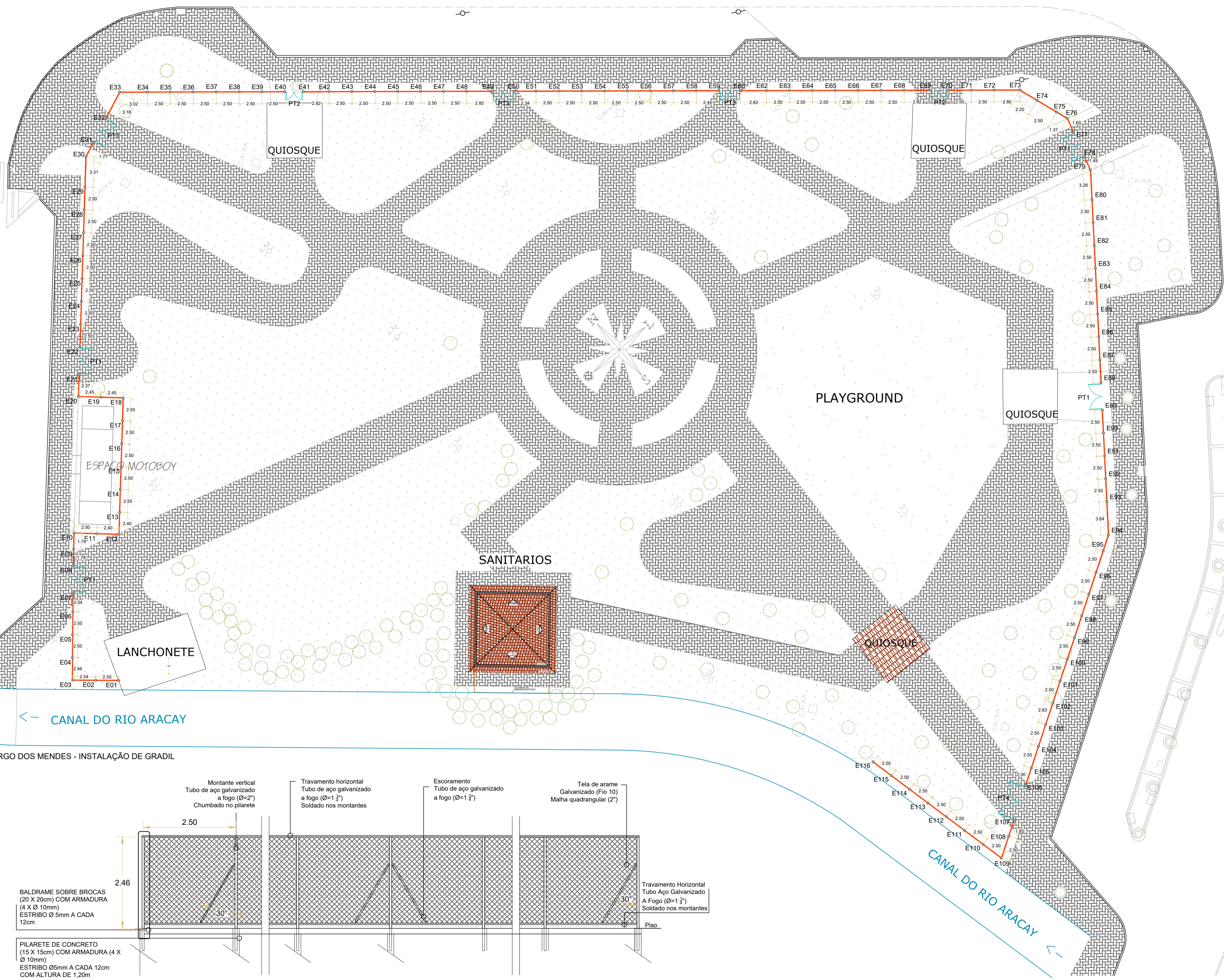

REFERENCIA	LEGENDA - À CONSTRUIR / INSTALAR	QUANT
[Red line]	INSTALAÇÃO DE GRADIL - 11 = 2,50m	257,62m
[Circle]	ESTACAS	116 Unid.
[Circle with PT1]	PORTÃO DE ABRIR (02 FOLHAS) = 3,00m x 2,50m	05 Unid.
[Circle with PT2]	PORTÃO DE ABRIR (02 FOLHAS) = 2,00m x 2,50m	02 Unid.
[Circle with PT3]	PORTÃO DE ABRIR (02 FOLHAS) = 2,40m x 2,50m	02 Unid.
[Circle with PT4]	PORTÃO DE ABRIR (02 FOLHAS) = 4,00m x 2,50m	01 Unid.

IMPLANTAÇÃO LARGO DOS MENDES - INSTALAÇÃO DE GRADIL  
Esc: 1/250

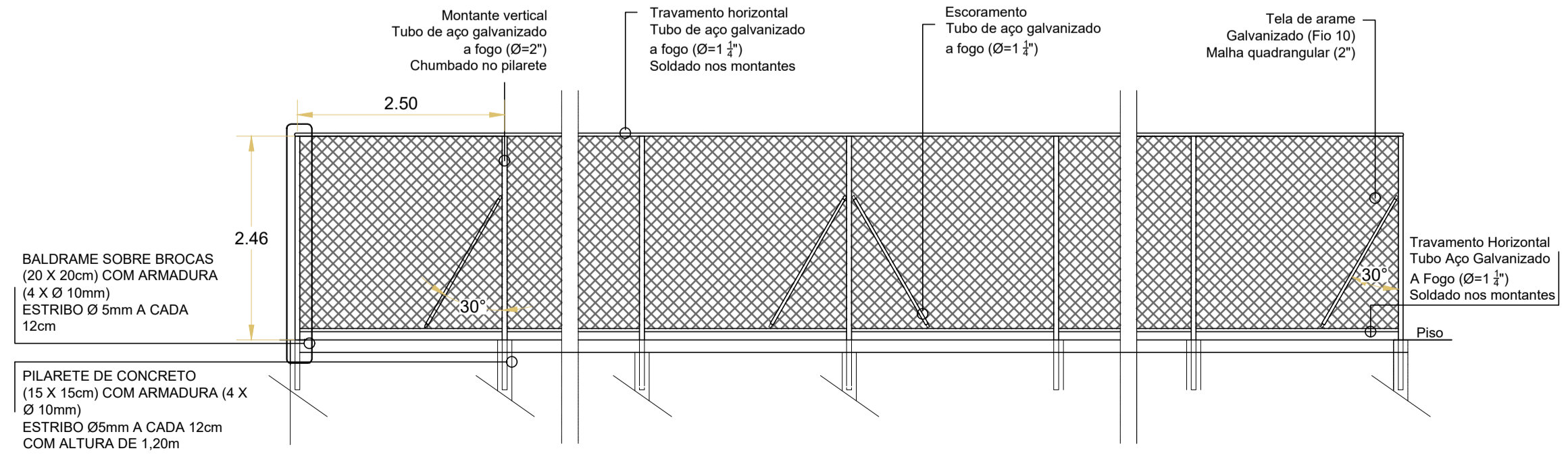

PREFEITURA DA ESTÂNCIA TURÍSTICA DE SÃO ROQUE  
DEPARTAMENTO DE PLANEJAMENTO E MEIO AMBIENTE

OBJETO: PRAÇA LARGO DOS MENDES - FECHAMENTO COM GRADIL  
 ENDEREÇO: LARGO DOS MENDES - CENTRO - SÃO ROQUE - SP  
 PROJETO: IMPLANTAÇÃO - INSTALAÇÃO DE GRADIL



ÁREAS	
TERRENO:	4.380,34m²
TOTAL:	4.380,34m²

GABRIEL RICHARD VIEIRA DOS SANTOS  
ARQUITETO E URBANISTA  
CAU nº: A173953

ELABORAÇÃO DE PROJETO: Gabriel Santos  
ARQUIVO: Largos dos Mendes - Fechamento

DATA: Janeiro/2026  
ESCALA: Indicada

REVISÃO: Rev.01

FOLHA ÚNICA