



## OFÍCIO CERTIDÃO Nº 37/2026

São Roque, 28 de abril de 2026.

Excelentíssimo Senhor Prefeito,

Solicitamos a Vossa Excelência a expedição de **CERTIDÃO** do logradouro descrito abaixo, com base no croqui anexo:

### **ESTRADA MACIEL - CANGUERA**

Nos termos das Leis nºs [2.376/1997](#), [2.740/2002](#) e [4.470/2015](#), bem como suas respectivas atualizações, requeremos que a **certidão contenha, obrigatoriamente**, as seguintes informações, **de modo que estejam contemplados CADA UM DOS ITENS DE 1 A 6:**

#### **1. OFICIALIDADE DO LOGRADOURO**

- a. Informar se o logradouro é **oficial**;
- b. Caso não seja oficial, informar se o logradouro é de **domínio público** há mais de cinco anos;
- c. Caso não seja possível afirmar se o logradouro é de domínio público há mais de cinco anos, indicar se há imóveis cadastrados no **cadastro imobiliário municipal** nesse logradouro e há quanto tempo estão registrados.

#### **2. DENOMINAÇÃO OFICIAL**

- a. Informar se o logradouro possui **denominação oficial**;
- b. Caso já possua denominação oficial, indicar o **nome** e o **ato normativo** correspondente.

#### **3. DIMENSÕES**

- Informar as **medidas** da via, praça ou logradouro.

#### **4. DELIMITAÇÃO**

- Especificar os pontos de **início** e **término** da via, praça ou logradouro.

#### **5. LOCALIZAÇÃO**

- Informar o **bairro** a que pertence o logradouro.

#### **6. CROQUI**

- Anexar **croqui** do logradouro (contendo demais informações pertinentes).

**ATENÇÃO!**

# *Câmara Municipal da Estância Turística de São Roque*



Rua São Paulo, nº 355 | Taboão, São Roque (SP) | CEP 18135-125

50.804.079/0001-81 | (11) 4784-8444

[www.camarasaoroque.sp.gov.br](http://www.camarasaoroque.sp.gov.br) | [camarasaoroque@camarasaoroque.sp.gov.br](mailto:camarasaoroque@camarasaoroque.sp.gov.br)

*São Roque, a terra do vinho e bonita por natureza*

A simples informação de que a **via já possui denominação** **NÃO ATENDE** ao solicitado, visto que a certidão solicitada possui diversas finalidades, tais como correções, alterações, entre outros. **Por essa razão, reforçamos que é imprescindível que a CERTIDÃO EXPEDIDA contemple integralmente todos os itens enumerados de 1 a 6 acima descritos.**

Desde já, agradeÇO pela atenção e coloco-me à disposição para quaisquer esclarecimentos que se façam necessários.

Atenciosamente,

**JULIO ANTONIO MARIANO**  
Presidente

**GUILHERME ARAUJO NUNES**  
**(GUILHERME NUNES)**  
Vereador

Ao Excelentíssimo Senhor  
**MARCOS AUGUSTO ISSA HENRIQUES DE ARAÚJO**  
Prefeito da Estância Turística de São Roque – SP

# Câmara Municipal da Estância Turística de São Roque



Rua São Paulo, nº 355 | Taboão, São Roque (SP) | CEP 18135-125

50.804.079/0001-81 | (11) 4784-8444

[www.camarasaoroque.sp.gov.br](http://www.camarasaoroque.sp.gov.br) | [camarasaoroque@camarasaoroque.sp.gov.br](mailto:camarasaoroque@camarasaoroque.sp.gov.br)

São Roque, a terra do vinho e bonita por natureza

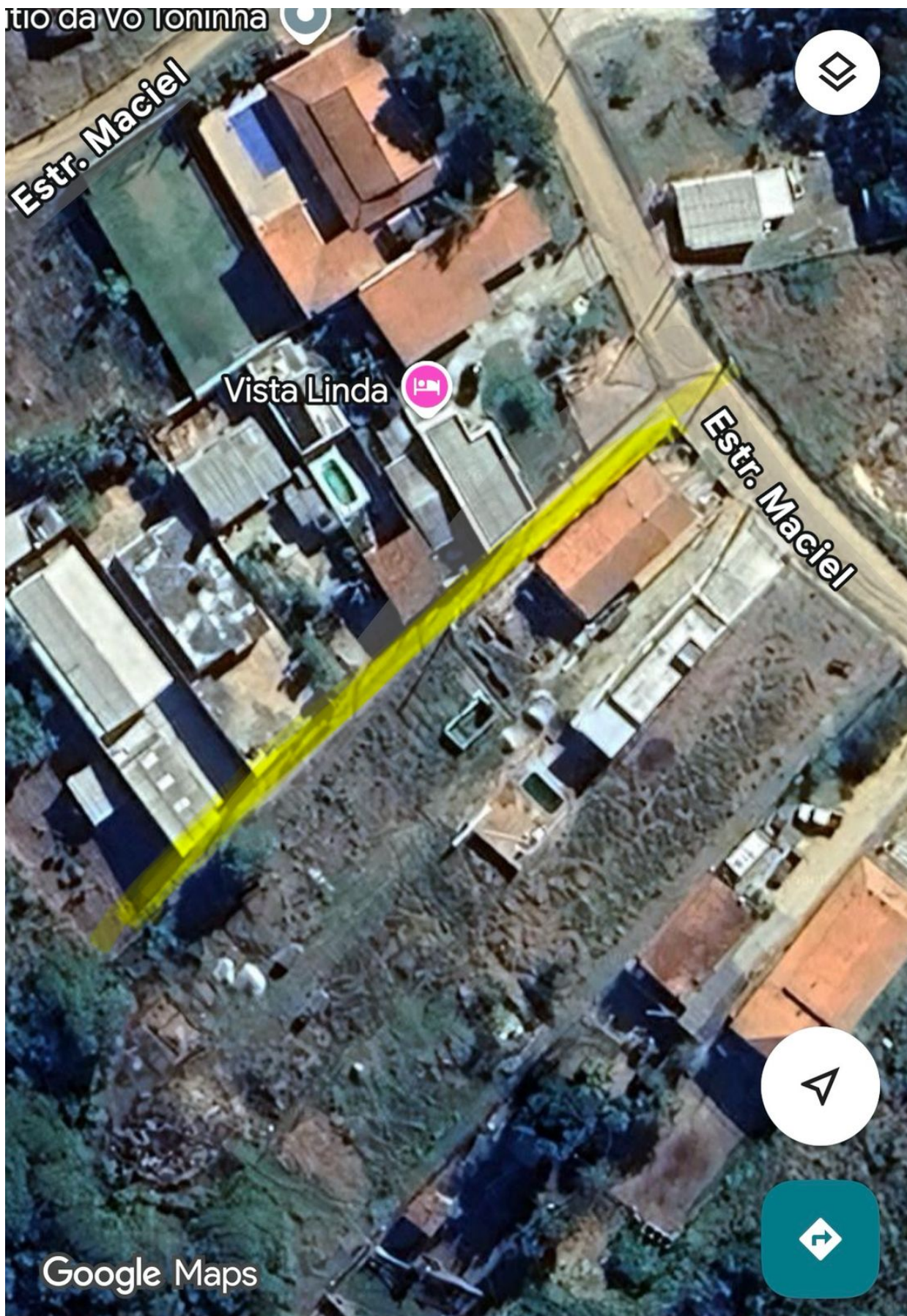

# Câmara Municipal da Estância Turística de São Roque



Rua São Paulo, nº 355 | Taboão, São Roque (SP) | CEP 18135-125

50.804.079/0001-81 | (11) 4784-8444

[www.camarasaoroque.sp.gov.br](http://www.camarasaoroque.sp.gov.br) | [camarasaoroque@camarasaoroque.sp.gov.br](mailto:camarasaoroque@camarasaoroque.sp.gov.br)

São Roque, a terra do vinho e bonita por natureza

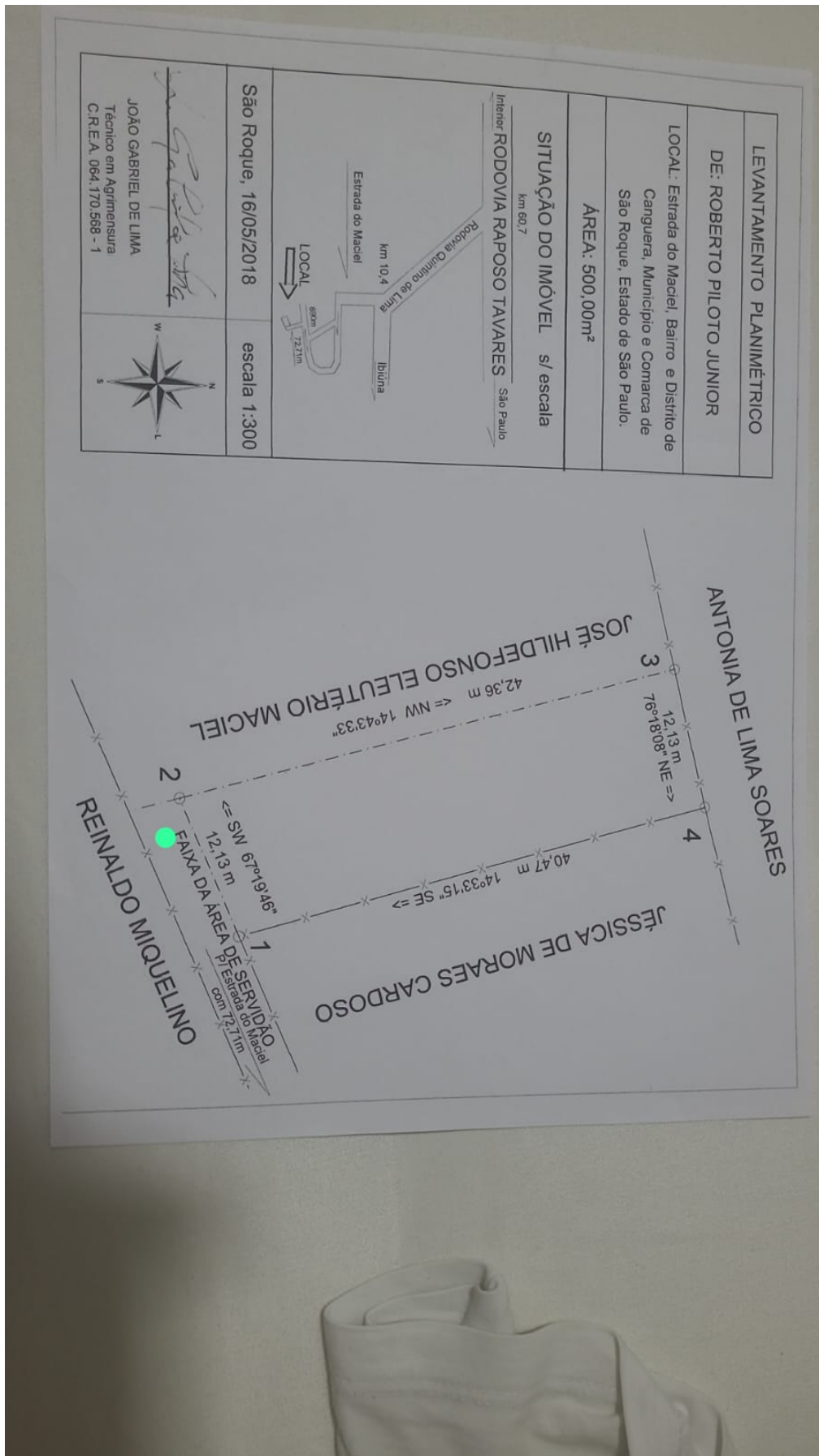

# Câmara Municipal da Estância Turística de São Roque



Rua São Paulo, nº 355 | Taboão, São Roque (SP) | CEP 18135-125  
50.804.079/0001-81 | (11) 4784-8444

[www.camarasaoroque.sp.gov.br](http://www.camarasaoroque.sp.gov.br) | [camarasaoroque@camarasaoroque.sp.gov.br](mailto:camarasaoroque@camarasaoroque.sp.gov.br)

*São Roque, a terra do vinho e bonita por natureza*

