

# Câmara Municipal da Estância Turística de São Roque



Rua São Paulo, 355 - Jd. Renê - CEP 18135-125 | Caixa Postal 80 - CEP 18130-970 | São Roque/SP  
CNPJ/MF: 50.804.079/0001-81 | Fone: (11) 4784-8444 | Fax: (11) 4784-8447  
Site: www.camarasaoroque.sp.gov.br | E-mail: camarasaoroque@camarasaoroque.sp.gov.br

São Roque - "A Terra do Vinho e Bonita por Natureza"

OFÍCIO VEREADOR n° 65/2016

São Roque, 12 de janeiro de 2016.

Protocolo stamp from the Prefeitura da Estância Turística de São Roque, Serviço de Protocolo e Arquivo. The stamp contains the following information:  
PROCOLO Nº: 622  
DATA DA ENTRADA: 14.01.16  
ASS. FUNCIONÁRIO: [Handwritten signature]

Excelentíssimo Senhor Prefeito,

Venho por meio deste, solicitar os bons ofícios de Vossa Excelência, junto ao setor competente no sentido de, realizar com urgência, motonivelamento, cascalhamento e colocação de raspa de asfalto na Rua Juraci Resende de Oliveira, Jardim Suíça Paulista.

Tal medida é necessária para atender aos pedidos dos moradores, dentre eles a senhora Liliam e o senhor Edinho que procuraram este Vereador informando que *a citada via se encontra em péssimo estado de conservação, comprovado pelas fotos anexas, fato que aumenta os riscos de ocorrências de graves acidentes.*

Na certeza de que dispensará especial atenção a este Ofício, desde já agradeço, renovando meus mais sinceros protestos de elevada estima e de distinta consideração.

Atenciosamente,



ADENILSON CORREIA  
(MESTRE KALUNGA)

Vereador  
1º Vice-Presidente

Ao  
Excelentíssimo Senhor  
DANIEL DE OLIVEIRA COSTA  
DD. Prefeito da Estância Turística de São Roque - SP

PROTOCOLO Nº CETSRS 12/01/2016 - 13:20:04 00241/2016

/ccg

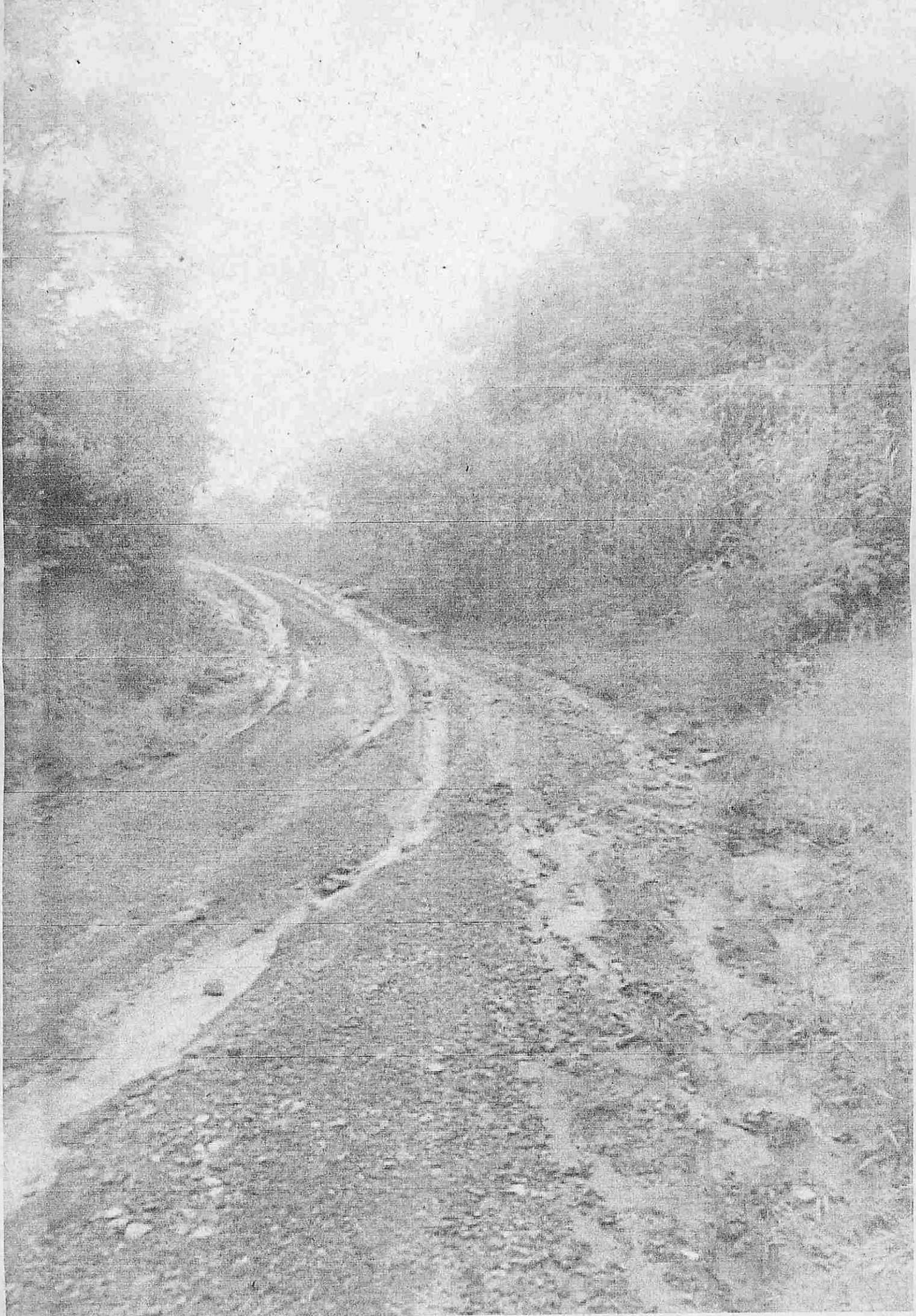





Lilian Côelho adicionou 2 novas fotos.

Ontem às 13:48

Quando é época de eleição Pref e vereadores batem na nossas portas pra pedir votos...venham agora aqui em casa pedir fotos aproveitem pra fazer um raly ta propício pra isso minha rua...Juraci Resende de Oliveira Suíça...

