

Câmara Municipal da Estância Turística de São Roque



Rua São Paulo, 355 - Jd. Renê - CEP 18135-125 | Caixa Postal 80 - CEP 18130-970 | São Roque/SP
CNPJ/MF: 50.804.079/0001-81 | Fone: (11) 4784-8444 | Fax: (11) 4784-8447
Site: www.camarsaoroque.sp.gov.br | E-mail: camarsaoroque@camarsaoroque.sp.gov.br

São Roque - "A Terra do Vinho e Bonita por Natureza"

OFÍCIO VEREADOR Nº 989/2017

São Roque, 26 de outubro de 2017.

Prezado Senhor,

Venho por meio deste, solicitar os bons ofícios de Vossa Senhoria no sentido de prestar informações sobre a escola Espaço Alabama, localizada no Distrito de Maylasky. Informar se a mesma esta em conformidade a todos os requisitos e condições para funcionamento, regulamentados pela Prefeitura e pelo Corpo de Bombeiros. Informar também se a linha de transmissão de furnas, que passa dentro das dependências da escola, é segura e não oferece riscos aos alunos e funcionários do local.

Tal solicitação se faz justa e necessária, visto que pais e funcionários, preocupados com a integridade física dos alunos, procuraram estes Vereadores, solicitando providências, motivo pelo qual, estes Vereadores, em solidariedade com os munícipes, fazem os questionamentos acima.

Na certeza de que dispensará especial atenção a este Ofício, desde já agradeço, renovando meus mais sinceros protestos de elevada estima e de distinta consideração.

Atenciosamente,

RAFAEL TANZI DE ARAUJO
RAFA TANZI
Vereador



MARCOS AUGUSTO HENRIQUES ISSA DE ARAUJO
GUTO ISSA
Vereador

Ao
Excelentíssimo Senhor
CLÁUDIO JOSÉ DE GÓES
DD. Prefeito da Estância Turística de
São Roque - SP

PROCOLO Nº CETSР 26/10/2017 - 10:55 5614/2017/sm

P.E.T.S.R. SERVIÇO DE PROCOLO E PRODUÇÃO 01-1004-2017 13:56 015917 1/2

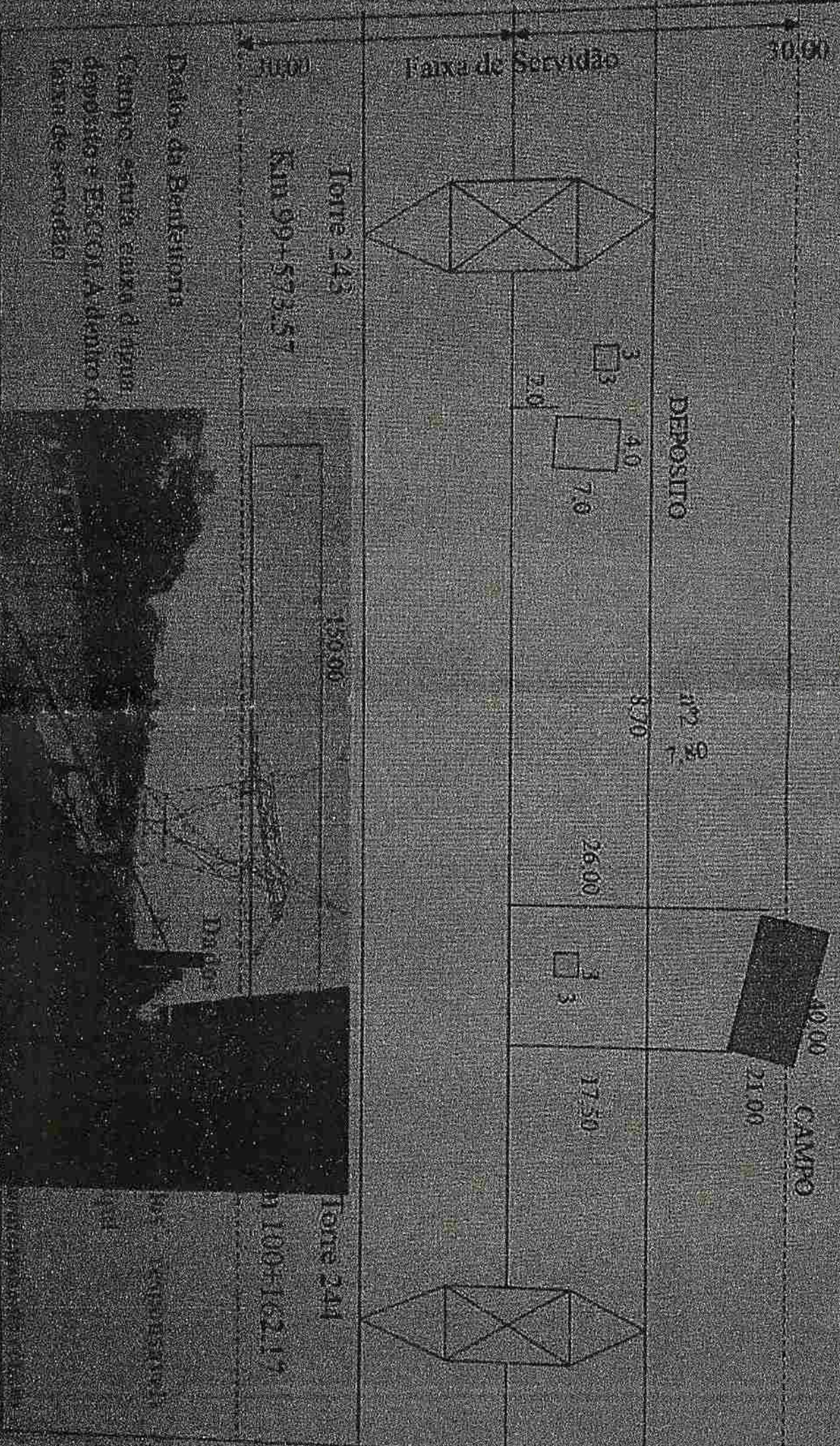
INVASOES NA FAIXA DE SERVIDAO



Dados da Beneficiária
 Campo e área sobre a qual
 depositado - ESCOLA ALEMÃO S
 FAIXA DE SERVIDÃO

Torre 243
 3x2
 3x2

150.00

Torre 244

100x162.17

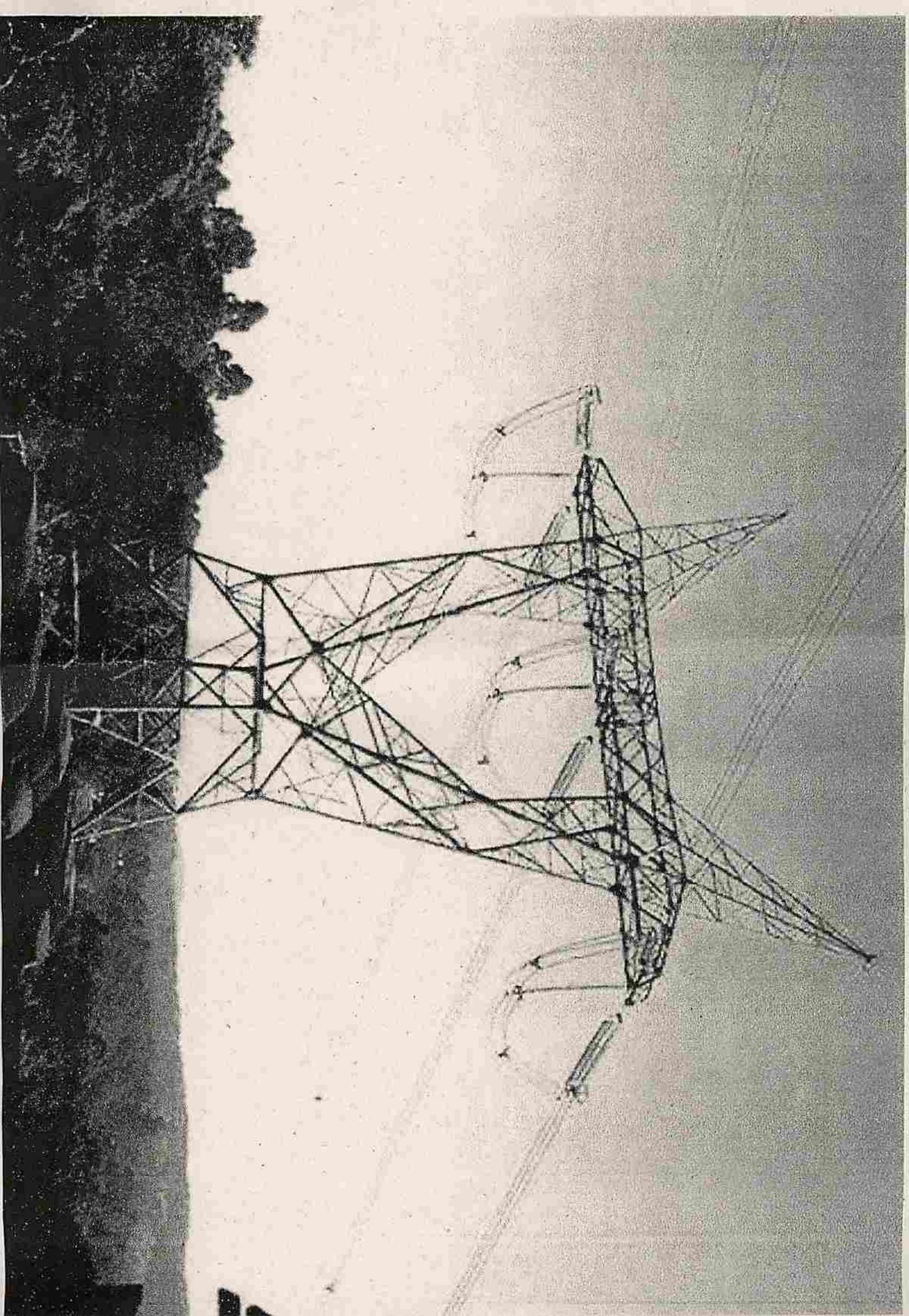

AS TORRES DE TRANSMISSÃO E AS DISTÂNCIAS DE SEGURANÇA



Condições de segurança em algumas das torres de transmissão de energia elétrica da CTEEP com suas respectivas larguras de faixa de segurança e de proibição de circulação, que variam de 20 a 90m. Nessas locais a prática de queimadas é proibida.

Observe os detalhes e mantenha esse poster em local visível para fazer consultas sempre que necessário.

Desenvolvido em 1981 de 10 de junho de 1988



100KV - 17,4 metros altura



138KV - 21,0 metros altura



154KV - 23,0 metros altura



188KV - 27,0 metros altura



220KV - 33,0 metros altura



275KV - 40,0 metros altura



330KV - 48,0 metros altura

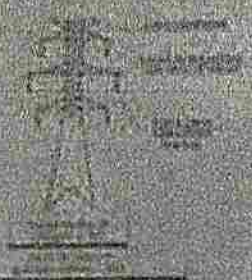

380KV - 56,0 metros altura

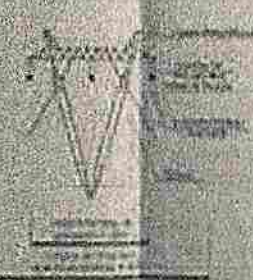

440KV - 66,0 metros altura



500KV - 80,0 metros altura



550KV - 90,0 metros altura



600KV - 100,0 metros altura

